2012 2012 2012 2012 **2012** 2012 2012 2012 2012

1.Jänner 2012 EINSATZ 00:01h **technischer Einsatz**
Personenbergung aus Lift - Faistenbergstrasse 19
21:53h **Fehl- Täuschungsalarm**
Brandmeldealarm im AH Haus zum Guten Hirten

5.Jänner 2012 EINSATZ 13:06h **Fehl- Täuschungsalarm**
Brandmeldealarm im LKH Hall

6.Jänner 2012 EINSATZ 17:21h **technischer Einsatz**
Entfernen von umgestürzten Bäumen - Assistenz für FF Fritzens
17:32h **technischer Einsatz**
Entfernen von umgestürzten Bäumen - Aicheim 2

7.Jänner 2012 EINSATZ 12:23h **Brandeinsatz**
Brand eines UT Boilers in der Salvatorgasse 18
15:05h **technischer Einsatz**
Baumschneidearbeiten - Assistenz für FF Fritzens

9.Jänner 2012 EINSATZ 18:09h **Fehl- Täuschungsalarm**
Brandmeldealarm im HKW Hall - Verpuffung

11.Jänner 2012 EINSATZ 05:49h **Fehl- Täuschungsalarm**
Brandmeldealarm im HKW Hall

12.Jänner 2012 EINSATZ 20:00h **technischer Einsatz**
hängen gebliebener LKW - defekte Federspeicherbremse

14.Jänner 2012 EINSATZ 14:57h **technischer Einsatz**
VU Schlöglstrasse

Glimpflich endete Heute ein spektakulärer Verkehrsunfall zwischen zwei Fahrzeugen an einer Kreuzung in Hall. Eines der Fahrzeuge wurde durch die Wucht des Aufpralls auf die Seite geworfen. Dank der Sicherheitsgurte, der Airbags und der Kindersitze wurden die Fahrer und Insassen nur leicht verletzt.
Die Aufgabe der **Stadtfeuerwehr Hall** bestand darin, die Unfallstelle abzusichern und bei den Aufräumungsarbeiten zu helfen.

Tiroler Tageszeitung
Nummer 15 | Sonntag, 15. Jänner 2012

Ein Fahrzeug kippte um. Den Männern der Freiwilligen Feuerwehr Hall gelang es, den Pkw wieder aufzurichten. Foto: Zoom-Tirol

Zwei Verletzte bei Unfall in Hall

Hall – Bei einem Zusammenstoß zwischen zwei Pkw am Samstag in Hall wurden zwei Insassen verletzt. In einem der Fahrzeuge war eine Mutter mit ihren drei Kindern unterwegs. Der Unfall ereignete sich gegen 15 Uhr in der Schlöglstraße, auch die Freiwillige Feuerwehr Hall war im Einsatz. *(TT)*

Im Einsatz standen:
Stadtfeurwehr Hall mit Kdo, Tank 1
SRF mit 16 Mann und 12 Mann in Bereitschaft
Rettung Hall mit Notarzt
Polizei Hall

19.Jänner 2012 EINSATZ 13:35h **technischer Einsatz**
Tierbergung - Rosengasse

22.Jänner 2012 EINSATZ 11:30h **technischer Einsatz**
herabfallende Teile einer Holzfigur an der Jesuitenkirche

24.Jänner 2012 EINSATZ 14:57h **Fehl- Täuschungsalarm**
Brandmeldealarm im PLZ Essacherstrasse

25.Jänner 2012 EINSATZ 13:48h **Fehl- Täuschungsalarm**
Brandmeldealarm - Fa. Dinkhauser

18:57h **Fehl- Täuschungsalarm**
Brandmeldealarm - Hotel Maria Theresia

26.Jänner 2012 EINSATZ 13:38h **technischer Einsatz**
drohender Bauwerkseinsturz - Kugelanger 11

27.Jänner 2012 EINSATZ 04:39h **technischer Einsatz**
Ladegut von LKW gefallen - Aufräumarbeiten

27.Jänner 2012 DIVERSES **Turnverein Hall**

Stadtzeitung Nr. 4/2012

Turnverein Hall 1862 feierte Vereinsjubiläum

Schon erstaunlich, dass sich ein immerhin bereits 150 Jahre alter Verein so zeitgemäß und ansprechend präsentiert, wie es der Turnverein Hall 1862 in der Vorwoche im Kurhaus getan hat. Anlässlich seines Vereinsjubiläums wurden Kurzfilme gestaltet, anhand derer die vielfältigen Angebote des Vereins sehr anschaulich und lebendig gezeigt wurden.

Auch in die Vereinsgeschichte wurden die zahlreich erschienenen Gäste so recht unterhaltsam eingeführt. Dass es im TVH 1862 bereits im Jahr 1900 eine eigene Damenriege gegeben hat, darf als gewagt modern erkannt werden, bekamen die Frauen in Österreich doch erst im Jahr 1919 das Wahlrecht zuerkannt. Herzliche Glückwünsche zum Vereinsjubiläum und anerkennende Worte für die Vereinsfunktionäre gab es von Halls Vzbgm. Dr. Eva Posch, die als Landtagsabgeordnete auch die Grüße des Landes Tirol überbrachte. Bürgermeister Mag. Johannes Tratter, der die Bedeutung und den Stellenwert von Sportvereinen in der Gesellschaft hervorhob, gratulierte auch herzlich zum Vereinsjubiläum. Obmann Boshlavski konnte beim Festabend im Kurhaus übrigens einen Enkel eines der damaligenGründerväter begrüßen: Ernst Schober erhielt zur Erinnerung eine historische Aufnahme. Im Anschluss an die offiziellen Ansprachen wurde dann aus dem Jubiläumsfest ein Ballabend, bei dem auch sehr fleißig getanzt wurde.

In der nächsten Ausgabe der Stadtzeitung lesen Sie über die aktuellen Angebote des Vereins.

Ernst Schober (li) mit Vereinsobmann Herbert Bohslavski

Zur Erinnerung

aus den Reihen des Turnvereins entstand die
Feuerwehr Hall

Die feschen Herren der so genannten "Bauchriege"

28.Jänner 2012 EINSATZ 17:37h **technischer Einsatz**
Dach abschöpfen - Lendgasse 2

29.Jänner 2012 EINSATZ 14:40h **technischer Einsatz**
Dach abschöpfen - Münzergasse 1

30.Jänner 2012 EINSATZ 12:34h **Fehl- Täuschungsalarm**
Brandmeldealarm - HS Dr. Josef Posch - angebrannte Speisen

31.Jänner 2012 EINSATZ 04:17h **Fehl- Täuschungsalarm**
Brandmeldealarm - Fa. Dinkhauser

1.Feber 2012 EINSATZ 08:08h **Fehl- Täuschungsalarm**
Brandmeldealarm - S Gewerbepark - Staubentwicklung

3.Feber 2012 DIVERSES **FF Olympiade**

Bewerb 1 Blattlschiessen

Zwischenstand der 14. Feuerwehr Olympiade - 2012

RANG	TEAM		Blattlschiess.		Schießen		Boccia		Minigolf		Kegeln		Punkte	abzüglich Streichm.	GESAMT PUNKTE
			Rang	Punkte	Rang	Punkte	Rang	Punkte	Rang	Punkte	Rang	Punkte			
1	Erler M.	Chesi P.	1	50									50		50
2	Dissertori M.	Staud S.	2	48									48		48
3	Fröschl E.	Amer Ph.	3	46									46		46
4	Skoficz M.	Pletzer H.	4	44									44		44
5	Neuner H.	Jug H.	5	43									43		43
	Breitfelder P.	Bodner H.jun.	5	43									43		43
7	Posch M.	Schlattinger M.	7	41									41		41
8	Zukanovic S.	Visinteiner Chr.	8	40									40		40
9	Jäger H.	Rogar M.	9	39									39		39
10	Bodner H.	Moritz H.	10	38									38		38
11	Brugger D.	Neuner F.	11	37									37		37
12	Graber H.	Graber Chr.	12	36									36		36
13	Walder R.	Graber M.	13	35									35		35
	Plattner Ph.	Bauer A.	13	35									35		35
15	Ochabauer Cl.	Neuner D.	15	33									33		33
16	Pomberger R.	Fischer Th.	16	32									32		32
17	Rumpold H.	Siber M.	17	31									31		31
18	Keller Cl.	Reitstätter M.	18	30									30		30
19	Kraxner St.	Kröll Ph.	19	29									29		29
20	Chesi Cl.	Geisler D.	20	28									28		28
21	Lampe Th.	Kraus M.	21	27									27		27
22	Pfleger A.	Steinlechner J.	22	26									26		26

Stand 03.02.2012 — Partnerbonus bereits in Anspruch genommen — nicht anwesend — Streichmandat

6.Feber 2012 EINSATZ
04:48h **Fehl- Täuschungsalarm**
Brandmeldealarm Fa. Felder - Rauch in TG
07:30h **Fehl- Täuschungsalarm**
Brandmeldealarm Fa. Felder

10.Feber 2012 EINSATZ
09:34h **Fehl- Täuschungsalarm**
Brandmeldealarm Fa. Dinkhauser

12.Feber 2012 EINSATZ
03:42h **Fehl- Täuschungsalarm**
gemeldeter Brand am LKH - Täuschung durch Positionslichter am Dach
08:04h **technischer Einsatz**
Wasserschaden - Riedau 7

17.Feber 2012 EINSATZ
13:06h **Fehl- Täuschungsalarm**
Brandmeldealarm AH Haus im Seidnergarten - angebrannte Speisen
18:00h **Fehl- Täuschungsalarm**
Brandmeldealarm Retterwerk - PKW Abgase in Garage

21.Feber 2012 EINSATZ
06:28h **Fehl- Täuschungsalarm**
Brandmeldealarm Parkhotel - angebrannte Speisen

23.Feber 2012 EINSATZ
12:29h **Fehl- Täuschungsalarm**
Brandmeldealarm Fa. DPD - Bauarbeiten

25.Feber 2012 EINSATZ
15:48h **technischer Einsatz**
Wassereinsatz nach Schmelzwasser - Burgfrieden 7a

27.Feber 2012 EINSATZ
19:40h **Fehl- Täuschungsalarm**
gemeldeter Brand im Freien

29.Feber 2012 EINSATZ
10:31h **technischer Einsatz**
Wohnungsöffnung - Person in Notlage - Schönegg 5

25.Feber 2012 DIVERSES Schiausflug

Anmeldung zum Schiausflug am 25. Februar 2012
Abfahrt: 07.30 Uhr, Gerätehaus

SKIWELT WILDER KAISER
HOPFGARTEN

STADTFEUERWEHR HALL IN TIROL
KASSA
KB-Seite
ANR

1	GRABER MARTIN	Schmidt G. ✓
2	GRABER HANSJÖRG	Jäger H. * ✓
3	KELLER CLEMENS	Fladi * ✓
4	Bodner Hermann jun. ✓	Walder R. ✓
5	Penz Christian ✓	Hofner F. ✓
6	OCHI ✓	[illegible] Th.
7	FRÖSCHL EDUARD ✓	Graber W. * ✓
8	STRIMITZER ✓	Oberhofer G.
9	ZUGGI ✓	Disserlori * ✓
10	Lampe Th. ✓	Reich J. * Steinladner J. ✓
11	Pfleger A. krank	Auer D. ✓
12	Breitfelder P. ✓	[illegible] K.
13	Kraus M. ✓	KÖLL Reinhard ✓
14	Neuner H. ✓	TIETTLER Hansi ✓
15	Erler M. ✓	Oberhofer Robert ✓
16	Rumpold H. ✓	POSCH MICHAEL ✓
17	Fischer Th. ✓	PLATTNER PHILIPP ✓
18	Skoficz M. ✓	NEUNER M. ✓
19	Schlettinger M. ✓	NEUNER D. ✓
20	Strickner K.H. ✓	MERITZ H. ✓

36 Teilnehmer

– 1 Snow Carol (Edi)
5x Nicht-Skifahrer
A 1 Karte für Busfahrer

1.März 2012 EINSATZ

12:43h **technischer Einsatz**

Personenbergung

Die Stadtfeuerwehr Hall rückte heute Mittag zu einer Drehleiterbergung im Stadtteil Schönegg aus.
Der Notarzt forderte die Feuerwehr Hall zu einer schonenden Patientenbergung mittels Drehleiter an.
Die Bergung des Patienten verlief routiniert, das Zusammenspiel aller Einsatzkräfte war beispielgebend.

Im Einsatz standen:

Stadtfeuerwehr Hall mit Kdo, SRF und DL 30 mit 10 Mann

und 10 Mann in Bereitschaft
Rettungsdienst mit Notarzt

Christopherus 1

Polizei Hall

2.März 2012 DIVERSES

144. Generalversammlung

Beförderungen :

zum OFM

Auer Daniel
Brugger Dominik
Erler Markus
Kobler Christian
Neuner Florian
Plattner Philipp
Sartori Christoph
Steinlechner Manuel
Steinmayr Andreas

zum LM Rogar Mladen

zum OBM Lampe Thomas

zum Atemschutzbeauftragten
Neuner Florian

zum Gruppenausbildungsbeauftragten
Keller Clemens

die Ehrenmitglieder Graber Walter, Leo Vonmetz und Hafner Fred erhielten das neue Gruppenfoto der Wehr gerahmt

das Verdienstzeichen
des Bezirksfeuerwehrverbandes
erhielten
Hermann Bodner sen. und Helmuth Jug

Hall / Feuerwehr

Stadtfeuerwehr Hall punktet mit fundierter Ausbildung und großem Engagement

Bei der Jahrshauptversammlung konnte Kommandant Karlheinz Strickner eine ganz beachtliche Bilanz legen. Seine Männer bewältigen enorme Einsatzstunden, Schulungen und finden dabei auch noch Zeit, die Kameradschaft zu pflegen.

Hall. Bei 38 Brandeinsätzen und 78 technischen Einsätzen waren im Vorjahr Männer der Haller Stadtfeuerwehr gefordert. Das vergangene Jahr brachte zudem noch 92 Fehl- und Täuschungsalarme, 13 Sonn- und Feiertagsdienste, 23 Brandsicherheitswachen und ein Absperrdienst. Bei 57 Übungs- und Schulungsterminen wurden die Kompetenzen und Qualifikationen intensiviert. Bezirks-Kdt. Peter Hölzl: „Es ist ein sehr breites Spektrum an Aufgaben, die bei der Stadtfeuerwehr Hall sehr gut bewältigt werden!"

Die größte Herausforderung im vergangenen Jahr war der Brand bei der Firma Ragg, der vielen wohl noch in Erinnerung ist. Damals kämpften 20 Feuerwehren mit insgesamt 260 Mann gegen den Brand, es brauchte 5,4 Mio Liter Wasser und 24 Tonnen Schaummittel, bevor nach 23 Stunden "Brand aus" gegeben werden konnte.

Auch bei der diesjährigen Jahreshauptversammlung konnten wieder Jungfeuerwehrmänner angelobt werden. Fünf junge Burschen haben sich entschlossen, einen Teil ihrer Freizeit in den Dienst der Allgemeinheit zu stellen und sich bei der Feuerwehr zu engagieren.

Beförderungen und Auszeichnungen

Die Jahreshauptversammlung war auch heuer wieder der festliche Rahmen für zahlreiche Beförderungen. Im Beisein der beiden Haller Vizebürgermeisterinnen Eva Posch und Karin Klocker sowie des Bezirks-Kommandanten Peter Hölzl wurden die Auszeichungen überreicht.

Zum Oberfeuerwehrmann wurden Daniel Auer, Dominic Brugger, Markus Erler, Christian Kobler, Florian Neuner, Philipp Plattner, Christoph Sartori, Manuel Steinlechner und Andreas Steinlechner. Rogar Mladen ist zum Löschmeisterbefördert worden und Thomas Lampe darf sich ab sofort Oberbrandmeister nennen. Der neue Atemschutzbeauftragte heißt Florian Neuner, die Agenden des Grundausbildungsbeauftragten übernahm Clemens Keller.

Über eine ganz besondere Ehrung freuen konnten sich Helmuth Jug (der langjährige Chronist der Stadtfeuerwehr Hall) und Hermann Bodner, sie beide erhielten das Verdienstzeichen des Bezirks-Feuerwehrverbandes überreicht.

Chronist Helmuth Jug (li) und Hermann Bodner (re), erhielten das Verdienstzeichen des Bezirks-Feuerwehrverbandes, Vzbgm. Eva Posch, Kdt.-Stv. Hansjörg Graber und Kdt. Karlheinz Strickner (2.v.re) gratulierten herzlich.

Thomas Lampe wurde zum Oberbrandmeister befördert.

Rogar Mladen ist Löschmeister geworden.

Fünf Jungfeuerwehrmänner wurden angelobt: Philipp Amer, Michael Henökl, Philip Kröll, Michael Lindtner und Daniel Rachbauer.

Gleich eine ganze Schar durfte sich über die Beförderung zum Oberfeuerwehrmann freuen.

Nr. 9/2012 Stadtzeitung 7

Einsatzbereitschaft an Stelle des zeitgeistigen Egoismus

Am vergangenen Freitag hatte die Stadtfeuerwehr Hall zur 144. Jahreshauptversammlung geladen. Dieser Abend zeigte wieder beeindruckend, wieviel Einsatzbereitschaft im wahrsten Sinn des Wortes die Freiwilligen dieser hochqualifizierten und hochmotivierten Wehr leisten.

Unglaubliche 343 Termine waren es, die im vergangenen Jahr bei der Stadtfeuerwehr angefallen sind. Kommandant Karl Heinz Strickner und seine bestens ausgebildeten Männer waren gefragt bei 38 Brandeinsätzen, 78 technischen Einsätzen. Der wohl größte und schwierigste Einsatz war dabei der Brand bei der Firma Ragg, hier standen 20 Feuerwehren mit insgesamt 260 Mann im Einsatz, es bedurfte 5,4 Mio Liter Wassers und 24 Tonnen Schaummittel und doch konnte erst nach 23 Stunden Brand aus gegeben werden.

Das vergangenen Jahr brachte zudem noch 92 Fehl- und Täuschungsalarme, 13 Sonn- und Feiertagsdienste, 23 Brandsicherheitswachen und ein Absperrdienst. Bei 57 Übungs- und Schulungsterminen wurden die Kompetenzen gefestigt bzw. erweitert.

Es wird wohl auch der gute Kameradschaftssinn sein, der hier gepflegt wird, der immer wieder junge Männer zur Stadtfeuerwehr bringt und der die älteren treu zu ihrer Wehr stehen lässt. Und wenn Karl Heinz Strickner meint: "Ich bin stolz, euer Kommandant zu sein!", so glaubt man ihm das aufs Wort.

Für den enormen Einsatz fand auch Bezirks-Kommandant Peter Hölzl höchstes Lob: "Es ist ein sehr breites Spektrum an Aufgaben, die bei der Stadtfeuerwehr Hall sehr gut bewältigt werden!"

Es wurde aber auch durchaus angesprochen, ob nun nicht schon eine zu große Fülle an Aufgaben auf die Feuerwehr entfällt und ob nicht die Konzentration auf Kernaufgaben Bestrebung einer künftigen Entwicklung sein müsse. Als große Herausforderung wird etwa die Unterinntaltrasse gesehen. Als Tunnelfeuerwehr mit langjähriger Erfahrung (Südumfahrung) weiß man um die kritischen Gefahrenquellen.

Die Jahreshauptversammlung war auch heuer wieder der festliche Rahmen für Beförderungen. Oberfeuerwehrmänner wurden Daniel Auer, Dominic Brugger, Markus Erler, Christian Kobler, Florian Neuner, Philipp Plattner, Christoph Sartori, Manuel Steinlechner und Andreas Steinlechner. Rogar Mladen wurde Löschmeister und Thomas Lampe Oberbrandmeister. Der neue Atemschutzbeauftragte heißt Florian Neuner, Grundausbildungsbeauftragter wurde Clemens Keller.

Über eine besondere Ehrung freuen durften sich Chronist Helmuth Jug und Hermann Bodner, sie erhielten das Verdienstzeichen des Bezirks-Feuerwehrverbandes. Gratulation und Gut heil! Auch Vzbgm. Dr. Eva Posch und Vzbgm. Dr. Karin Klocker fanden Worte der Anerkennung und des Dankes, verbunden mit der Bitte, auch weiterhin mit so viel Engagement für die Sicherheit der Bevölkerung in Einsatz zu sein. Stadtamtsdirektor Dr. Bernhard Knapp zeigte sich stolz darauf, dass so viele städtische Bedienstete Mitglied bei der Stadtfeuerwehr Hall sind.

Bezirks-FF-Kdt. Peter Hölzl überreichte Helmuth Jug (li) und Hermann Bodner (re) das Verdienstzeichen des Bezirks-Feuerwehrverbandes.

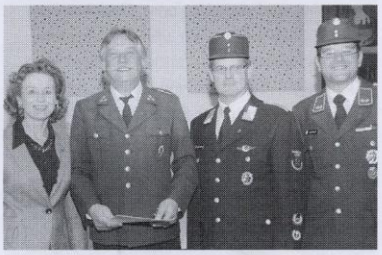

Rogar Mladen (2.v.li) wurde Löschmeister; Vzbgm. Dr. Eva Posch, FFW-Kdt. Karl Heinz Strickner und Kdt.-Stv. Hansjörg Graber gratulierten.

Auch heuer wieder konnten fünf Jungfeuerwehrmänner angelobt werden: Philipp Amer, Michael Henökl, Philip Kröll, Michael Lindtner und Daniel Rachbauer.

Sie alle durften sich über die Beförderung zum Oberfeuerwehrmann freuen.

Thomas Lampe (li) wurde zum Oberbrandmeister befördert.

7.März 2012 EINSATZ 06:27h **Fehl- Täuschungsalarm**
Brandmeldealarm im Parkhotel - Rauch in der Küche

8.März 2012 EINSATZ 17:04h **technischer Einsatz**
Gasalarm bei BILLA Wattens - Assistenz für FF Wattens

Die Stadtfeuerwehr Hall wurde am Donnerstag um 17.04 Uhr zu einem Gasaustritt nach Wattens gerufen. Bereits bei der Ankunft konnte vom Einsatzleiter der Feuerwehr Wattens Entwarnung gegeben werden.

In der Filiale wurde von den Mitarbeitern ein eigenartiger Geruch wahrgenommen. Es stellte sich jedoch heraus, dass dieser aus der darunter liegenden Tiefgarage stammt. Die Lüftung der Garage war ausgefallen, und so konnten die Dämpfe ungehindert in die Filiale eindringen.

Die Räumlichkeiten wurden kurzerhand belüftet.

13.März 2012 EINSATZ 06:18h **Fehl- Täuschungsalarm**
Brandmeldealarm im FHW

15.März 2012 EINSATZ 15:45h **Fehl- Täuschungsalarm**
Brandmeldealarm im LKH Hall - Bauarbeiten

16.März 2012 EINSATZ 00:04h **Brandeinsatz**
Brand eines Geschirrspülers - Breitweg 6g

21./22. MÄRZ 2012 / BEZIRKSBLÄTTER HALL/RUM

Bezirks Blätter
HALL/RUM

Geschirrspüler ging in Flammen auf

HALL. Am 16.03.2012 gegen 00.00 Uhr kam es in einer Wohnung in Hall zu einem lauten Knall. Im Bereich des Geschirrspülers konnten sie eine starke Rauchentwicklung feststellen, wobei gleichzeitig bereits Flammen aus dem in Betrieb befindlichen Küchengerät schlugen. Bis zum Eintreffen der Feuerwehr konnte von einem Bewohner der Brand mit einem Handfeuerlöscher gelöscht werden. Die Schadenshöhe ist derzeit nicht bekannt, Personen wurden nicht verletzt.

149971

13:15h **Fehl- Täuschungsalarm**
Brandmeldealarm Fa. Halltex - Bauarbeiten

16:54h **Brandeinsatz**
Brand eines Müllkübels im LKH Hall

17.März 2012 EINSATZ 15:47h **technischer Einsatz**
Treibstoffaustritt in TG - Amtsbachgasse 7c

20.März 2012 EINSATZ 17:04h **technischer Einsatz**
Ölspur binden - Gerbergasse - B171

24.März 2012 EINSATZ 17:05h **technischer Einsatz**
ÖPersonenbergung mit DL 30 - Eichenweg 2a

27.März 2012 EINSATZ 03:07h **Fehl- Täuschungsalarm**
Brandmeldealarm Fa. Recheis

11:02h **Fehl- Täuschungsalarm**
Brandmeldealarm AH Haus zum Guten Hirten

3.April 2012 EINSATZ 03:43h **Fehl- Täuschungsalarm**
Brandmeldealarm Fa. Milford

5.April 2012 EINSATZ 06:15h **Fehl- Täuschungsalarm**
Brandmeldealarm Parkhotel - angebrannte Speisen

06:23h **Fehl- Täuschungsalarm**
Brandmeldealarm VZ Kurhaus - angebrannte Speisen

6.April 2012 EINSATZ 11:44h **Brandeinsatz**

Brand eines PKW - Innweg

Ein Autobrand beschäftigte heute Vormittag die Männer der Stadtfeuerwehr Hall.
Bereits bei der Anfahrt konnte man die dichten Rauchschwaden erkennen, die auf einen Vollbrand des Fahrzeuges deuteten. Unter Atemschutz und mittels Schaum konnte der Brand rasch gelöscht werden. Ein Totalschaden ließ sich jedoch nicht verhindern.

Bei diesem Brandeinsatz gab es auch eine Premiere: Die neue Einsatzbekleidung hatte bei diesem Brand ihre „Feuertaufe"!

Tiroler Tageszeitung
Nummer 98 | Samstag, 7. April 2012

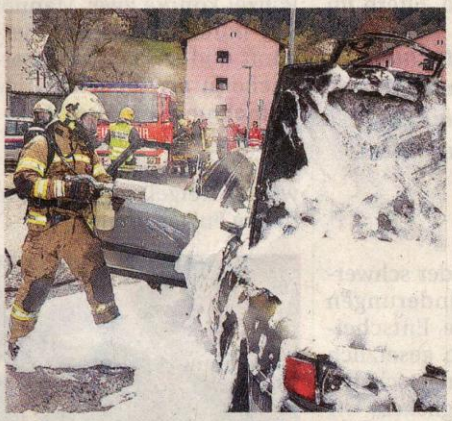

Auto ging in Flammen auf

Ein 44-jähriger Mann aus dem Bezirk Innsbruck-Land startete am Freitag zur Mittagszeit seinen Pkw. Wenig später drang bereits dichter Rauch ins Innere. Mit Hilfe eines Passanten gelang es dem Mann, das bereits brennende Fahrzeug an den Straßenrand zu schieben. Die FF Hall löschte die Flammen (Bild), am Auto entstand Totalschaden. Foto: Zoom-Tirol

Im Einsatz standen:
Stadtfeuerwehr Hall mit Kdo, TLF 2000, TLF 4000 und MTF mit 23 Mann und 10 Mann in Bereitschaft.
Polizei Hall
Rettung Hall

7.April 2012 EINSATZ 11:40h **technischer Einsatz**

Personenrettung aus Aufzug

8.April 2012 EINSATZ 08:54h **Fehl- Täuschungsalarm**

Brandmeldealarm LKH Hall - Haarspray !!

9.April 2012 EINSATZ 08:51h **technischer Einsatz**

Wasserschaden - Schrebergartenanlage Loretto

10.April 2012 EINSATZ 20:42h **Fehl- Täuschungsalarm**

Brandmeldealarm Flüchtlingswohnheim

11.April 2012 EINSATZ 08:41h **technischer Einsatz**
eingeklemmte Person

Die Stadtfeuerwehr Hall wurde heute zu einem schlimmen Arbeitsunfall bei einem Lebensmitteldiscounter gerufen.
Ein Mitarbeiter war in die Kartonpresse gerate. Er dürfte sofort tot gewesen sein.

24-Jähriger bei Unfall mit Kartonpresse getötet

Hall – Schock gestern Vormittag in Hall: Ein 24-Jähriger aus dem Unterland wurde bei einem Arbeitsunfall getötet. Nach Angaben der Polizei geriet der Mann bei dem Versuch, eingeklemmtes Verpackungsmaterial zu lösen, in eine Kartonpresse. Der Arbeiter erlitt tödliche Verletzungen.

Der Vorfall hatte sich kurz vor neun Uhr bei einem Supermarkt in der Innsbrucker Straße, wo leere Kartons über eine Rampe in einen Container befördert und gepresst werden, ereignet. Der 24-Jährige war damit beschäftigt, Verpackungsmaterial über eine Rampe in einen Container zu entsorgen. Laut den Erhebungen verklemmte sich die Schnecke, welche die Kartons weiterbefördert. Der Discounter-Mitarbeiter habe noch versucht, diese mit einer Stange zu lösen. Dabei dürfte der 24-Jährige aber abgerutscht sein. Der Arbeiter wurde von der Schnecke in die Presse gezogen. Laut Angaben der Feuerwehr rutschte der Mann mit den Füßen voraus in die Presse.

Der Notausschalter sei zwar noch betätigt worden, für den Mann kam aber jede Hilfe zu spät, wie die Polizei gestern mitteilte. Er dürfte auf der Stelle tot gewesen sein. Die geschockten Arbeitskollegen, die laute Hilferufe des Mannes gehört hatten, wurden vor Ort von einem Kriseninterventionsteam betreut. Der Supermarkt wurde nach dem Vorfall vorerst geschlossen.

Ein ähnlicher Vorfall ereignete sich schon 2006 in Hall. Ein Paketdienst-Mitarbeiter war damals in einen Kartonpresscontainer gestürzt. Erst einen Tag später wurde das Unglück bemerkt. *(TT)*

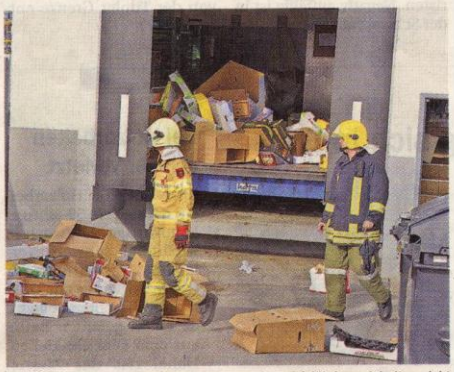

Die Einsatzkräfte am Unfallort konnten dem 24-jährigen Arbeiter nicht mehr helfen. Der Mann dürfte sofort tot gewesen sein. Foto: Zoom-Tirol

Tiroler Tageszeitung
Donnerstag, 12. April 2012

Bezirks Blätter
HALL/RUM

6 Lokales

Junger Mann stirbt in Kartonpresse

HALL. Ein junger Mann wurde vorige Woche bei einem Arbeitsunfall von einer Kartonpresse getötet. Das Unglück ereignete sich beim Entsorgen von Verpackungsmaterial eines Supermarktes: Der Mann wollte vermutlich eine steckengebliebene Kartonage in der Kartonagenpresse lösen, dabei dürfte er abgerutscht sein und wurde in die Presse gezogen. Der Notausschalter ist zwar noch betätigt worden, für den Mann kam aber jede Hilfe zu spät. Der 24-Jährige verstarb noch an der Unfallstelle. 164388

Kartonpresse eines Supermarktes: Hier verstarb der Angestellte. Foto: ZOOM Tirol

10:00h **technischer Einsatz**
Reinigungsarbeiten nach VU - Innsbruckerstrasse

13.April 2012 EINSATZ 12:41h **technischer Einsatz**
Personenrettung aus Aufzug - Bahnhofstrasse

23:00h **Brandeinsatz**
Brand einer Müllinsel

Gott sei Dank gab es genügend Abstand zu den Wohnhäusern.
Nicht auszudenken, wenn der Brand einer Müllinsel auf die umliegenden Wohnhäuser übergeschlagen wäre.Etliche Bewohner verfolgten das „Schauspiel" vom Balkon bzw. vom Fenster aus und konnten sich so aus nächster Nähe vom professionellen Auftritt der Stadtfeuerwehr Hall und der Feuerwehr Heiligkreuz überzeugen.

Von einer Beobachterin wurde auch ein Film gedreht (vielen Dank dafür).

Der gelagerte Müll stand natürlich sofort in Vollbrand und das Feuer griff auch auf ein Trafohaus und auf eine Gartenhecke über. Die beiden Feuerwehren der Gemeinde Hall konnten den Brand rasch löschen und somit noch Schlimmeres verhindern.

Müllcontainer in Hall brannten lichterloh

Ein durch das Abfeuern von Knallkörpern entstander Brand verursachte einen großen Sachschaden.

Fangen die Müllcontainer erst einmal Feuer, kann es zu einer enormen Flammenentwicklung kommen. Foto: Fügenschuh

Bezirks Blätter
HALL/RUM

HALL (sf). Die Müllsammelinsel in der Milserstraße stand am Abend des 13.04. im Vollbrand, die Feuerwehren Hall und Heiligenkreuz rückten zu den Löscharbeiten aus. Durch das Feuer wurden zudem noch drei Stromverteilerkästen, das Dach des angrenzenden Transformatorhauses und eine zehn Meter lange Hecke aus Thujen zerstört. Der Sachschaden beträgt mehr als 10.000 Euro.

Von Zeugen wurde angegeben, dass zuerst zumindest ein Knallkörper zu hören gewesen sei. Kurz darauf habe ein Container und in weiterer Folge die gesamte Müllinsel gebrannt. Zu dieser Zeit wurden zwei Jugendliche beobachtet, die in Richtung Norden (Schönegg) die Brandstelle verließen. Diese werden wie folgt beschrieben: 1. Person männlich, ca. 170 cm groß, helles Sweatshirt; 2. Person männlich, ca. 170 cm groß, dunkle Jacke. Zweckdienliche Hinweise an die PI. Hall i.T., Tel.: 059133/7110

165201

Müllsammelinsel in Hall in Tirol brannte

Hall in Tirol – Eine Müllsammelinsel in Hall in Tirol geriet am Freitag kurz vor Mitternacht in Vollbrand. Die Feuerwehren Hall und Heiligenkreuz rückten aus, um zu löschen. Trotz des schnellen Einsatzes der Feuerwehren gerieten auch drei Stromverteilerkästen, das Dach des angrenzenden Transformatorhauses und eine zehn Meter lange Hecke in Brand. Der Schaden beträgt mehr als 10.000 Euro.

Zeugen sagten aus, dass vor Beginn des Brandes mindestens ein Knallkörper zu hören gewesen sei. Kurz darauf habe ein Container gebrannt und bald darauf die gesamte Müllinsel.

Außerdem wurden zwei Jugendliche beobachtet, die kurz darauf die Brandstelle in Richtung Norden – nach Schönegg – verließen. Ob diese und der Knallkörper allerdings in Zusammenhang mit dem Brand stehen, darüber kann vorerst nur spekuliert werden. *(TT)*

Tiroler Tageszeitung AM SONNTAG
Sonntag, 15. April 2012

11.April 2012 DIVERSES **Nachwuchs**

ZWILLINGE

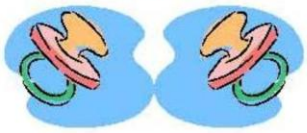

Wir gratulieren ...

Unser Schriftführer **Senat** und seine **Eva** können überglücklich von der Geburt ihrer **Zwillinge** berichten.
Auch wenn etwas zu früh, geht es den Kindern und der Mutter ausgezeichnet.
Nur der Vater kommt aus dem Grinsen nicht heraus!

Michael: 10.46 Uhr, 1.880g und 40cm

sein Bruder

Clemens: 10.47 Uhr, 2.180g und 45cm

Die Kameraden der **Stadtfeuerwehr Hall** gratulieren den jungen Eltern und wünschen ihnen viel Freude mit ihren Söhnen

Clemens und Michael

14.April 2012 EINSATZ

08:29h **technischer Einsatz**
Binden einer Ölspur - Oberer Stadtplatz

17:50h **Fehl- Täuschungsalarm**
Brandmeldealarm Leopoldinum

15.April 2012 EINSATZ

09:55h **Fehl- Täuschungsalarm**
Brandmeldealarm AH Haus zum Seidnergarten - angebrannte Speisen

18.April 2012 EINSATZ

08:33h **Fehl- Täuschungsalarm**
Brandmeldealarm Fa. Gebr. Weiss

21.April 2012 EINSATZ

04:13h **technischer Einsatz**
Personenrettung aus Aufzug - Faistenbergerstrasse

25.April 2012 EINSATZ

16:03h **Brandeinsatz**
Brand eines PKW

21:02h **technischer Einsatz**
Ausleuchten nach Suizid

26.April 2012 EINSATZ

11:09h **Fehl- Täuschungsalarm**
Brandmeldealarm Raiffeisen Dienstleistungscenter am Stadtgraben

26.April 2012 DIVERSES **FF Olympiade**

Bewerb 2 Schiessen

Zwischenstand der 14. Feuerwehr Olympiade - 2012

RANG	TEAM		Blattlschiess.		Schießen		Boccia		Minigolf		Kegeln		Punkte	abzüglich Streichm.	GESAMT PUNKTE
			Rang	Punkte	Rang	Punkte	Rang	Punkte	Rang	Punkte	Rang	Punkte			
1	Fröschl E.	Amer Ph.	3	46	2	48							94		94
2	Zukanovic S.	Visinteiner Chr.	8	40	1	50							90		90
3	Neuner H.	Jug H.	5	43	6	42							85		85
4	Dissertori M.	Staud S.	2	48	12	36							84		84
5	Erler M.	Chesi P.	1	50	17	31							81		81
6	Graber H.	Graber Chr.	12	36	4	44							80		80
7	Posch M.	Schlattinger M.	7	41	10	38							79		79
	Jäger H.	Rogar M.	9	39	8	40							79		79
9	Walder R.	Graber M.	13	35	5	43							78		78
10	Breitfelder P.	Bodner H.jun.	5	43	14	34							77		77
	Brugger D.	Neuner F.	11	37	8	40							77		77
12	Bodner H.	Moritz H.	10	38	10	38							76		76
13	Chesi Cl.	Geisler D.	20	28	3	46							74		74
14	Lampe Th.	Kraus M.	21	27	6	42							69		69
15	Ochabauer Cl.	Neuner D.	15	33	14	34							67		67
16	Keller Cl.	Reitstätter M.	18	30	13	35							65		65
17	Rumpold H.	Siber M.	17	31	16	32							63		63
18	Kraxner St.	Kröll Ph.	19	29	18	30							59		59
19	Skoficz M.	Pletzer H.	4	44	n.anw.	0							44		44
20	Plattner Ph.	Bauer A.	13	35	n.anw.	0							35		35
21	Pomberger R.	Fischer Th.	16	32	n.anw.	0							32		32
22	Graber W.	Hafner F.	n.anw.	0	19	29							29		29
23	Pfleger A.	Steinlechner J.	22	26	n.anw.	0							26		26
24	Strickner K.H.	Neuner M.	n.anw.	0	n.anw.	0							0		0

Stand 26.04.2012 | Partnerbonus bereits in Anspruch genommen | nicht anwesend | Streichmandat

27.April 2012 EINSATZ 18:05h **technischer Einsatz**
Entfernen loser Dachziegel - Lendgasse 2

28.April 2012 DIVERSES **Landesfeuerwehrverband 140 Jahre**

Die Stadtfeuerwehr Hall ist im Besitz einer statistischen Tabelle der Freiwilligen Feuerwehren Deutschtirols aus dem Jahr 1875

den seinerzeitigen Gründundungsfeuerwehren des Landesverbandes wurden Kartuschen mit einer Kopie dieser Tabelle übergeben.

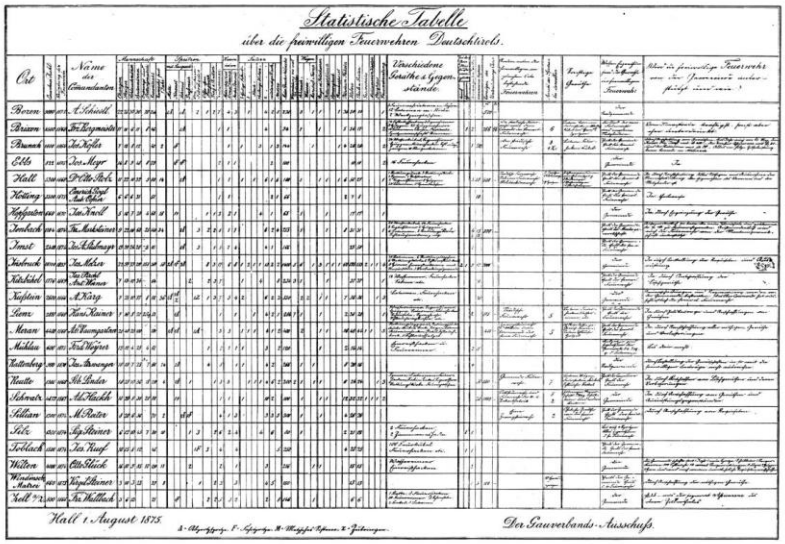
Statistische Tabelle
über die freiwilligen Feuerwehren Deutschtirols.

Hall 1 August 1875. Der Gauverbands-Ausschuß.

Zum 140. Jahrestag der Gründung des Landesfeuerwehrverbandes gewidmet von Stadtfeuerwehr Hall April 2012

Tiroler Tageszeitung AM SONNTAG

Nummer 119 | Sonntag, 29. April 2012

Feuerwehrverband feiert in Lienz

Lienz – Der Landesfeuerwehrverband Tirol feiert heuer sein 140-Jahr-Jubiläum. Rund 33.000 Mitglieder sind im Landesverband organisiert. Anlässlich dieses Jubiläums blickte der Landesfeuerwehrkommandant Klaus Erler gestern in der Liebburg in Lienz auf die vergangenen Jahre zurück. „Der Lienzer Ägidius Pegger war ein Pionier im Feuerwehrwesen. Er war federführend bei der Organisation zur Gründung des Landesverbandes", berichtete Erler. Beim Pfingstfest der Tiroler und Kärntner Feuerwehren im Jahr 1872 in Lienz wurden die Statuten vorbereitet, geändert und von den 13 Gründungswehren beschlossen.

„Als Bürgermeisterin der Stadt Lienz bin ich stolz, dass Lienz der Ort ist, an dem sich der Landesverband organisiert und zusammengeschlossen hat", sagte BM Elisabeth Blanik. LHStv. Anton Steixner lobte die Pionierarbeit von damals und bedankte sich bei allen Florianijüngern für ihre Bereitschaft. „Jeden Tag wird im Schnitt 50 Mal die Feuerwehr gerufen. Ich bin dankbar, dass die Wehren so professionell aufgestellt sind", so Steixner. *(sami)*

Die Führungskräfte des Landesverbandes sowie aller 13 Gründungswehren versammelten sich vor der Liebburg. Foto: Micheler

29.April 2012 EINSATZ 09:40h **technischer Einsatz**
Unwettereinsätze

von 09:40 bis 16:07 waren insgesamt 8 Einsätze zu verzeichnen, welche sich über das gesamte Stadtgebiet erstreckten

30.April 2012 EINSATZ 07:57h **Fehl- Täuschungsalarm**
Brandmeldealarm LKH Psychiatrie

30.April 2012 DIVERSES **Todesfall**

Wir werden unserem Kameraden stets ein ehrendes Andenken bewahren

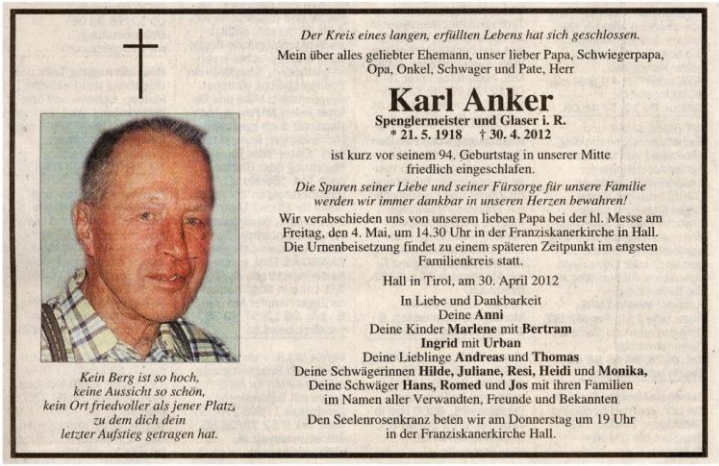
Der Kreis eines langen, erfüllten Lebens hat sich geschlossen.

Mein über alles geliebter Ehemann, unser lieber Papa, Schwiegerpapa, Opa, Onkel, Schwager und Pate, Herr

Karl Anker
Spenglermeister und Glaser i. R.
*** 21. 5. 1918 † 30. 4. 2012**

ist kurz vor seinem 94. Geburtstag in unserer Mitte friedlich eingeschlafen.

Die Spuren seiner Liebe und seiner Fürsorge für unsere Familie werden wir immer dankbar in unseren Herzen bewahren!

Wir verabschieden uns von unserem lieben Papa bei der hl. Messe am Freitag, den 4. Mai, um 14.30 Uhr in der Franziskanerkirche in Hall. Die Urnenbeisetzung findet zu einem späteren Zeitpunkt im engsten Familienkreis statt.

Hall in Tirol, am 30. April 2012

In Liebe und Dankbarkeit
Deine **Anni**
Deine Kinder **Marlene** mit **Bertram**
Ingrid mit **Urban**
Deine Lieblinge **Andreas** und **Thomas**
Deine Schwägerinnen **Hilde, Juliane, Resi, Heidi** und **Monika,**
Deine Schwäger **Hans, Romed** und **Jos** mit ihren Familien
im Namen aller Verwandten, Freunde und Bekannten

Den Seelenrosenkranz beten wir am Donnerstag um 19 Uhr in der Franziskanerkirche Hall.

Kein Berg ist so hoch,
keine Aussicht so schön,
kein Ort friedvoller als jener Platz,
zu dem dich dein
letzter Aufstieg getragen hat.

2.Mai 2012 EINSATZ 18:55h **Fehl- Täuschungsalarm**
Brandmeldealarm im Stadtamt Hall

3.Mai 2012 EINSATZ 06:26h **Fehl- Täuschungsalarm**
Brandmeldealarm Fa. Recheis

10:47h **technischer Einsatz**
Personensuche am Innufer

4.Mai 2012 DIVERSES **neuer Container**

ein neuer Abrollcontainer
wird eingeweiht

die vorgesehene Feier mit
Musik entfällt wegen des
Todes unseres Kameraden Karl Anker

4.Mai 2012 EINSATZ 22:19h **Fehl- Täuschungsalarm**
Brandmeldealarm AH Haus im Seidnergarten

23:10h **Fehl- Täuschungsalarm**
Brandmeldealarm AH Haus im Seidnergarten

5.Mai 2012 EINSATZ 14:59h **technischer Einsatz**
Binden einer Ölspur - B171

21:48h **Brandeinsatz**
Brand eines Fahrzeuges - Bei der Säule 6

6.Mai 2012 EINSATZ 13:04h **technischer Einsatz**
Binden einer Ölspur - Amtsbachgasse 11

7.Mai 2012 EINSATZ 16:59h **technischer Einsatz**
Tierbergung - Katze auf Baum - Innweg

10.Mai 2012 EINSATZ 15:02h **Fehl- Täuschungsalarm**
Brand gemeldet bei Fa. Duktus

13.Mai 2012 EINSATZ 18:28h **Fehl- Täuschungsalarm**
Brandmeldealarm AH Haus im Seidnergarten

14.Mai 2012 EINSATZ 16:38h **Fehl- Täuschungsalarm**
Brandmeldealarm TILAK

21:25h **technischer Einsatz**
Binden einer Ölspur - Essacherstrasse 17

15.Mai 2012 EINSATZ 17:35h **technischer Einsatz**
Binden einer Ölspur - Schlöglstrasse - Essacherstrasse

16.Mai 2012 EINSATZ 11:22h **Fehl- Täuschungsalarm**
Brandmeldealarm Flüchtlingsheim

19.Mai 2012 EINSATZ 11:15h **technischer Einsatz**
Binden einer Ölspur - Loretto

19.Mai 2012 DIVERSES **Sport**

Am letzten Wochenende fand der **6. Raiffeisen Halbmarathon Region Hall-Wattens** statt.
Mitten drinnen drei Kameraden der Stadtfeuerwehr Hall:
Michael Posch, Edi Fröschl und natürlich Hermann Bodner jun.
Unsere Kameraden bewiesen Stärke und Ausdauer beim Volkslauf über 4,8 km:

Michael Posch wurde Erster bei den Junioren (männlich) mit 0:20:55

Edi Fröschl verfehlte knapp einen Podestplatz und kam mit 0:23:22 auf Platz vier bei den Junioren (männlich) Hermann Bodner jun. belegte mit 0:23:56 den 59 Platz in der Gesamtwertung. Übrigens ist Hermann jun. einer unserer eifrigsten Läufer der letzten Jahre.

Das traumhafte Ergebnis spiegelt die Kondition der restlichen Mannschaft
Die Kameraden der Stadtfeuerwehr Hall gratuliert zum großartigen Ergebnis

20.Mai 2012 EINSATZ 22:18h **technischer Einsatz**
Personenbefreiung aus Aufzug - Stadtgraben 1

20.Mai 2012 DIVERSES **Nachwuchs**

Wir gratulieren unserem Kdtstv. Hansjörg Graber und seiner Gitti zur Geburt ihres Sohnes Florian
Florian kam am 19. Mai 2012 zur Welt, war 52 cm groß und wog 3760 gr.

Insider könnten über das „Kinder bekommen" und Hansjörg sowie Heiraten und Hansjörg einiges berichten.
Doch das erste Kapitel ist hiermit abgeschlossen (Hansjörg hat beim übermitteln des Fotos der stolze Papa Hansi angeführt – das sagt natürlich alles). Auch der nächste Schritt wird nur eine Frage der Zeit sein …. damit es auch wirklich Florian Graber heißt.

Da wird der grimmigste Brummbär zahm …

21.Mai 2012 EINSATZ 22:27h **technischer Einsatz**
Gasgeruch in der Fassergasse 43

23.Mai 2012 EINSATZ 21:33h **Fehl- Täuschungsalarm**
Brandmeldealarm Franziskanergymnasium

26.Mai 2012 EINSATZ 11:40h **technischer Einsatz**
Kind in PKW eingeschlossen

Am Parkplatz eines Lebensmittelgeschäft setzte eine Mutter ihr Kind in den Kindersitz und lies die Wagenschlüssel in Griffweite des Kindes liegen. Als die Mutter die Türe schließ war es für den Knaben der Richtige Moment zuzugreifen.
Klick und die Autotüren waren verschlossen.
Da half auch kein Zureden. Die Mutter tat das einzig Richtige, sie informierte die Einsatzkräfte.
Die Stadtfeuerwehr Hall hat für jede Situation einen Fachmann: für diese Fall einen „Yellow Angel".
Mit Holzkeil und Draht versuchte der Kamerad die Türen vom Auto zu öffnen. Der Knabe im Auto fand dies jedoch lustig und griff immer nach dem Draht. Dies ging eine Weile.
Knapp bevor es jedoch gelang, kam der Vater mit einem Ersatzschlüssel. Die Mutter konnte ihren Sohn unbeschadet in die Arme nehmen.
Diesmal gab es hier ein Happy End!

27.Mai 2012 EINSATZ 21:56h **Fehl- Täuschungsalarm**
Brandmeldealarm Jugendtreff MK

28.Mai 2012 EINSATZ 19:05h **technischer Einsatz**
Binden einer Ölspur - Fassergasse

29.Mai 2012 EINSATZ 17:50h **technischer Einsatz**
Entfernen eines Fensterbleches - Eugenstrasse 11

30.Mai 2012 EINSATZ 19:59h **Fehl- Täuschungsalarm**
Brandmeldealarm Fa. Felder

31.Mai 2012 EINSATZ 21:48h **Brandeinsatz**
Gebäudebrand in Volders - Assistenz für FF Volders - Materialnachschub

17:110h **technischer Einsatz**
Binden einer Ölspur - Trientlstrasse

6.Juni 2012 EINSATZ 04:41h **Fehl- Täuschungsalarm**
Brandmeldealarm Fa. DPD

7.Juni 2012 EINSATZ 16:47h **technischer Einsatz**
Tierrettung - Krajncstrasse

8.Juni 2012 DIVERSES **Übung**

Gemeinsam mit der Feuerwehr Absam, der BTF Swarovski Optik sowie der Rettung Hall samt Notärzten musste die Stadtfeuerwehr Hall bei einem schweren Verkehrsunfall ihr Können unter Beweis stellen.

Im Bereich der Andreas-Hofer-Kaserne wurde von der Übungsleitung ein schwerer Verkehrsunfall mit vier PKW´s und einem Traktor dargestellt. Die Rettungskräfte mussten zum Teil vier Schwerverletzte und einen Toten aus den Fahrzeugen befreien.
Vom Einsatzleiter der Feuerwehr Absam wurden den Kameraden aus Hall zwei Fahrzeuge zugewiesen. Spätestens ab diesem Zeitpunkt war der Erfolg der in den letzten Monaten durchgeführten Verkehrsunfallschulungen erkennbar. Die notwendigen Aufgaben wurden von jedem Feuerwehrmann bravourös gemeistert, die zur Verfügung stehenden Gerätschaften richtig eingesetzt.
Die Zusammenarbeiten mit den Nachbarfeuerwehren und der Rettung verlief bestens.

Nach ca. 60 Minuten wurde der letzte Verletzte aus dem Fahrzeug befreit und zur weiteren Behandlung in die Klinik geliefert.
Die Stadtfeuerwehr Hall nahm mit Kdo, Tank 2000, Tank 4000 und SRF und 27 Mann an der Übung teil.

8.Juni 2012 EINSATZ 21:49h **Fehl- Täuschungsalarm**
Brandmeldealarm Fa. Gaber Backwaren

9.Juni 2012 DIVERSES **Bewerb**

50. Landesfeuerwehrleistungsbewerb in Waidring

Erstes und zweites Rohr vor...

Auf über 6.000m² feinstem "Champions-League-Rollrasen" kämpften 347 Teams aus Tirol, Bayern und Südtirol gegen die Zeit. Nach wochenlanger Vorbereitung konnten auch zwei Gruppen der Stadtfeuerwehr Hall ihr Können unter Beweis stellen.

Um das Leistungsabzeichen in Bronze erreichen zu können, musste unter den strengen Augen der Bewerter ein kompletter Löschangriff in kürzester Zeit aufgebaut werden. Dabei ging es nicht nur um Schnelligkeit sondern auch um richtiges und möglichst fehlerfreies Arbeiten.

Für die Florianijünger unsere Wehr begann das Bewerbswochenende schon in den frühen Morgenstunden. Zum gemeinsamen Frühstück musste die 17 köpfige Mannschaft um 5:00 Uhr im Gerätehaus antreten. Anschließend rückten unsere zwei Teams nach Waidring aus.

Die **junggebliebene, alte Gruppe „Hall 1"** marschierte um 8:11 auf den Bewerbsplatz ein:
GK Ochabauer Clemens, meldete seine Gruppe mit der Startnummer 122 beim Bewerterteam. MA Breitfelder Patrik, ME Baur Andreas, 1er Bodner Hermann jun., 2er Plattner Philipp, 3er Brugger Dominic, 4er Auer Daniel, 5er Neuner Florian und 6er Steinlechner Manuel bewältigten den Löschangriff in 50,3 Sekunden ! Falsches Arbeiten wurden mit 30 Fehlerpunkten geahndet. Für den Staffellauf wurden 60 Sekunden benötigt.
Die Gruppe 1 erreichte somit, mit 359,7 Gesamtpunkten, **Rang 61**.

Für unsere **junge Gruppe** hieß es dann um 9:50 „Gruppe an das Gerät":
GK Fröschl Eduard, MA Lindtner Michael, ME Kröll Philipp, 1er Bodner Hermann jun., 2er Amer Philipp, 3er Schlattinger Marco, 4er Henökl Michael, 5er Rumpold Hannes und 6er Sieber Markus meisterten ihren Angriff in 58,3 Sekunden! Die Jungs arbeiteten gewissenhafter als die Gruppe 1 und erhielten nur 15 Fehlerpunkte. Für den Staffellauf benötigte die Gruppe 61,7 Sekunden. Damit schaffte es die Gruppe 2 mit 365 Punkten auf **Platz 45**.
Das Feuerwehrleistungsabzeichen in Bronze und eine Platzierung vor Gruppe 1 war ihnen somit gesichert.

Um 18:00 bot sich dann ein tolles Bild. An die 3000 Feuerwehrleute marschierten zur Schlussveranstaltung auf den Bewerbsplatz ein. Die Gruppen der Stadtfeuerwehr Hall in Tirol konnten hier ihre Urkunden und Leistungsabzeichen entgegennehmen.

12.Juni 2012 EINSATZ

06:25h **Fehl- Täuschungsalarm**
Brandmeldealarm Flüchtlingswohnheim
19:15h **technischer Einsatz**
Binden einer Ölspur - Unterer Stadtplatz

Austritt von Pflanzenöl

Ein mit 25 t Pflanzenöl geladenes Sattelfahrzeug verlor im Bereich zwischen Autobahnausfahrt Hall-Mitte bis hin zum Unteren Stadtplatz einiges an Öl.
Vermutlich schwappte das Öl durch die Bewegungen des Fahrzeuges über und floss innerhalb der Innentankbehälter seitlich nach unten. Über die darunter vorgesehenen Überlaufventile geriet das Material somit auf die Fahrbahn.

Etwa 2 Stunden und 60 Säcke Bindemittel (ca. 1.000 Kg!!!) Später konnte der Einsatz erfolgreich abgeschlossen werden.

13.Juni 2012 EINSATZ

16:15h **Fehl- Täuschungsalarm**
Brandmeldealarm AH Haus zu Guten Hirten

15.Juni 2012 EINSATZ

13:02h **Fehl- Täuschungsalarm**
Brandmeldealarm LKH Psychiatrie
20:17h **Fehl- Täuschungsalarm**
Brandmeldealarm AH Haus im Seidnergarten - angebrannte Speisen

16.Juni 2012 EINSATZ 22:21h **Fehl- Täuschungsalarm**
Brandmeldealarm Burg Hasegg

18.Juni 2012 EINSATZ 07:05h **Fehl- Täuschungsalarm**
Brandmeldealarm Parkhotel - Wasserdampf

10:21h **Fehl- Täuschungsalarm**
Brandmeldealarm Rathauscafè - angebrannte Speisen

15:32h **technischer Einsatz**
Vu - A 12

Die Stadtfeuerwehr Hall wurde heute zu einem schlimmen Unfall auf die A12, Fahrtrichtung Landeck, gerufen.
Vermutlich beim Reifenwechseln kam es zu diesem folgeschweren Unfall, bei dem ein LKW-Fahrer schwerstens verletzt wurde.
Die Aufgabe der Stadtfeuerwehr Hall bestand darin, den Rettungsdienst bei der Patientenversorgung und die Polizei bei der Verkehrsregelung zu unterstützen.
Die Anfahrt auf der Autobahn erfolgte über die vorbildlich durchgeführte Rettungsgasse: ein Lob den Autofahrern.

Im Einsatz standen:
Stadtfeuerwehr Hall mit Kdo, Tank 4000 und SRF mit 18 Mann und 15 Mann in Bereitschaft
Rettung Hall mit NEF
Christophorus V
Autobahnpolizei

17:20h **technischer Einsatz**
Wohnungsöffnung Fassergasse - Assistenz für PI Hall

19.Juni 2012 EINSATZ 15:43h **Brandeinsatz**
Werkstättenbrand - Fa. Duktus

Am 19. Juni wurde die Stadtfeuerwehr Hall und die FF Heiligkreuz zu einem Gebäudebrand bei der Firma Duktus gerufen.
Bereits auf der Anfahrt war eine schwarze Rauchwolke zu sehen, worauf sofort eine Nachalarmierung der FF Absam und der Berufsfeuerwehr Innsbruck erfolgte. Der Brand wurde wahrscheinlich durch Arbeiten im 3. Stock ausgelöst. Ein rascher Löschangriff der Mitarbeiter und der Einsatzkräfte verhinderte schlimmeres! Die Berufsfeuerwehr unterstützte unsere Mannschaft mit der Hubrettungsbühne und 2 Atemschutztrupps,
die Freiwillige Feuerwehr Absam ebenso mit 2 Atemschutztrupps.
Insgesamt waren 8 Atemschutztrupps am Einsatz beteiligt.

Brand in einer Fabrikshalle

Tiroler Tageszeitung
Mittwoch, 20. Juni 2012

Hall – Starke Rauchentwicklung gab es am Dienstagnachmittag gegen 16 Uhr auf dem Gelände der ehemaligen Röhrenwerke in Hall. Beim Abmontieren von alten Maschinen mit Schweißbrennern war es zu einem Feuer gekommen. Die Arbeiter konnten sich in Sicherheit bringen und blieben unverletzt, sie verständigten die Feuerwehr. Der Schaden dürfte gering sein. *(TT)*

Bezirks Blätter
HALL/RUM
27/28. JUNI 2012 / BEZIRKSBLÄTTER HALL/RUM

Brand auf Werksgelände in Hall

Am Dienstag, dem 19.06. brach auf dem Gelände der ehemaligen Guss Komponenten in Hall ein Feuer aus, als mit einem Schneidbrenner alte Anlagen abmontiert wurden. Die Mitarbeiter der Firma Duktus wurden sofort evakuiert. Die Betriebsfeuerwehr sowie die Feuerwehren Hall, Absam, Mils, Heiligkreuz und Innsbruck rückten mit ca. 100 Mann aus und konnten den Brand löschen. Personen wurden bei dem Brandereignis nicht verletzt, auch Anlagen der Firma Duktus wurden nicht beschädigt.

Foto: Fügenschuh

19.Juni 2012 EINSATZ

22:05h **Fehl- Täuschungsalarm**
Brandmeldealarm LKH Psychiatrie

20.Juni 2012 EINSATZ

14:04h **technischer Einsatz**
Tierrettung Schopperweg

22:00h **technischer Einsatz**
Pumparbeiten nach Unwetter - Unterer Stadtplatz 5

21.Juni 2012 EINSATZ

07:47h **Fehl- Täuschungsalarm**
Brandmeldealarm Parkhotel

11:49h **technischer Einsatz**
Rettung einer eingeklemmten Person - Fuxmagengasse

Dreijähriges Kind eingeklemmt

Hall – Am Donnerstagmittag klemmte sich ein dreijähriges Kind aus Hall beim Spielen im Kindergarten auf einem Holzturm mit einem Knie zwischen zwei Holzlatten derart ein, dass es sich nicht mehr befreien konnte. Die Feuerwehr musste ausrücken. Das Kind wurde nicht verletzt. *(TT)*

Tiroler Tageszeitung
Freitag, 22. Juni 2012

17:48h **technischer Einsatz**
Absicherung von Bauteilen
Münzergasse
Einsturzgefahr

Bezirks Blätter
HALL/RUM

SEITE 2 / 27./28. JUNI 2012 / BEZIRKSBLÄTTER HALL/RUM

BILDER DER WOCHE

Feuerwehreinsatz
Ein denkmalgeschütztes Gebäude in der Haller Münzgasse hat nach einem Unwetter wieder einen Teil seiner Fassade verloren.

17:20h **Fehl- Täuschungsalarm**
Brandmeldealarm LKH Psychiatrie

19:00h **Fehl- Täuschungsalarm**
Brandmeldealarm Rathauscafé

23.Juni 2012 EINSATZ

21:17h **technischer Einsatz**
Entfernen eines umgestürzten Baumes - Innweg

24.Juni 2012 EINSATZ

14:12h **technischer Einsatz**
Personenbergung in Ampass - Assistenz für FF Ampass und PI Hall

23.Juni 2012 DIVERSES **Landesfeuerwehrverband**

Bezirks Blätter HALL/RUM

27./28. JUNI 2012 / BEZIRKSBLÄTTER HALL/RUM

Der Kampf gegen Feuer

Zum 140-Jahr-Jubiläum des Landesfeuerwehrverbandes zeigte die Organisation, was sie kann.

(vk). Bei den Feuerwehr-Infotagen vergangenen Freitag und Samstag im DEZ feierte der Tiroler Landesfeuerwehrverband nicht nur sein 140. Jubiläum, die Feuerwehren aus Innsbruck und Umgebung gaben zudem mit Einsatzübungen, einer Geräteschau und dem Auffahren der Versorgungszüge sowie einiger Oldtimer Einblicke in die Arbeit, Ausrüstung und Einsatzkoordination der Tiroler Feuerwehren. Eine Ausstellung informierte über die Arbeit der Tiroler Feuerwehren und die Berufsfeuerwehrmusik spielte auf. Im DEZ-Kinderland wurde die ganze Woche der Feuerwehr gewidmet.

Zusammenarbeit gut

360 Feuerwehren mit 36.000 aktiven Mitgliedern gibt es in ganz Tirol. Damit die Feuerwehren weiterhin ein starker Verband bleiben, müssen Jugendliche für die Arbeit begeistert werden. „Wir sind sehr froh um unsere 1.600 Jugendfeuerwehrleute im Land", so Landesfeuerwehrkdt. Klaus Erler. Innsbrucks Bezirksfeuerwehrkdt. Walter Laimgruber und Branddir. Erwin Reichel loben die Zusammenarbeit der freiwilligen und Berufsfeuerwehr. Landesfeuerwehrinspektor Alfons Gruber hebt die Feuerwehr als starke Manschaft, die bei Starkregen, Sturm, Schneefällen, Verkehrsunfällen und natürlich Brandereignissen zum Einsatz kommt, hervor.

140 Jahre Feuerwehr: Landeskdt. K. Erler, Branddir E. Reichel, Bezirkskdt. W. Laimgruber, H. Larch (DEZ) und Landesinsp. A. Gruber

Luca und Raphael löschten eifrig, während Jugendfeuerwehrler Thomas pumpte. Fotos: vk

Matthias sitzt im Oldtimer „Steyr Puch Haflinger" der von 1962 bis 1980 im Einsatz war.

27.Juni 2012 EINSATZ 17:41h **Fehl- Täuschungsalarm**

Brandmeldealarm Flüchtlingswohnheim

17:41h **technischer Einsatz**

VU Innsbruckerstrasse - Aufräumarbeiten

28.Juni 2012 EINSATZ 02:43h **Brandeinsatz**

Gebäudebrand in Baumkirchen - Assistenz für FF Baumkirchen

Die Stadtfeuerwehr Hall wurde heute gegen 02:40 zu einem Gebäudebrand nach Baumkirchen gerufen.

Das Wirtschaftsgebäude eines Bauernhofes stand im Vollbrand, die Flammen drohten auf das Wohngebäude überzugreifen.
Insgesamt sechs Feuerwehren aus Baumkirchen, Fritzens, Hall, Mils, Volders und Wattens mit über 130 Mann/Frau waren im Einsatz.
Die Kameraden der Stadtfeuerwehr Hall unterstützen den Einsatz mit der Drehleiter, mit der Atemschutzsammelstelle, mit Atemschutztrupps für den Innenangriff und bei der Lageführung.
Der Großteil der Kameraden konnte gegen 6:00 Uhr das Gerätehaus Richtung Heimat bzw. Arbeitsstelle verlassen.

Die Stadtfeuerwehr Hall war mit Kdo, Tank 4000, WLF, KÖF, DLK 30, Last, MTF und mit 21 Mann vor Ort und mit 10 Mann in Bereitschaft.

28.Juni 2012 EINSATZ 22:38h **Fehl- Täuschungsalarm**
Brandmeldealarm LKH Psychiatrie

30.Juni 2012 DIVERSES **Jugendraum**

Im Gerätehaus ist im ersten Stock die angrenzende Wohnung frei geworden. Ein Ausbau als Jugendraum wurde beschlossen. Alle Arbeiten sollen so weit als möglich von den Kameraden durchgeführt werden.

Begonnen wird mit dem Abbruch der Zwischenwände und der Nasseinheit. Eine staubige und schweißtreibende Arbeit, bei der auch rohe Gewalt angesagt ist.

das Abbruchteam

G. Strimitzer, D Brugger, T Fischer, C Chesi, C Penz, H Rumpold, M Sieber, M Schlattinger, C Ochabauer, R Pletzenauer und noch Andere mehr....

1.Juli 2012 DIVERSES **Bürgermeisterwahl**

Stadtzeitung
Donnerstag, 5. Juli 2012

Erste Frau auf Haller Bürgermeistersessel:

Dr. Eva Maria Posch zur Haller Bürgermeisterin gewählt

Bei der Stichwahl am vergangenen Sonntag konnte Dr. Eva Maria Posch 2.730 der gültig abgegebenen Stimmen erringen, auf Dr. Karin Klocker entfielen 1.878 Stimmen. In Prozenten ausgedrückt waren dies 59, 24 Prozent für Dr. Posch und 40,76 Prozent für Dr. Klocker.

Die Wahlbeteiligung betrug 48, 10 Prozent. In ersten Stellungnahmen dankten die beiden Kandidatinnen allen WählerInnen für das in sie gesetzte Vertrauen und ihren Teams für die Unterstützung in den Wochen der Wahlwerbung. Halls neue Bürgermeisterin meinte, sie wolle ihr Amt mit Demut ausüben und bot allen im Gemeinderat vertretenen Fraktionen eine gute Zusammenarbeit an.
Zur Verkündigung des Wahlergebnisses waren auch Landeshauptmann Günther Platter und die Landesräte Mag. Johannes Tratter und Gerhard Reheis gekommen.

Herzliche Glückwünsche gab es auch von Landeshauptmann Günther Platter.

2.Juli 2012 EINSATZ

16:15h **Fehl- Täuschungsalarm**
Brandmeldealarm Parkgarage Untere Stadt

19:08h **Brandeinsatz**
Kabelbrand in Ordination - Kaiser Max Strasse

4.Juli 2012 EINSATZ

19:28h **Fehl- Täuschungsalarm**
Brandmeldealarm LKH Psychiatrie

23:12h **technischer Einsatz**
Ausleuchten nach Suizid

5.Juli 2012 EINSATZ

03:31h **Brandeinsatz**
Containerbrand - Heiligkreuzerfeld

10.Juli 2012 EINSATZ

22:27h **Fehl- Täuschungsalarm**
Brandmeldealarm LKH

10.Juli 2012 EINSATZ

13:15h **Fehl- Täuschungsalarm**
Brandmeldealarm Plz Essacherstrasse

16:47h **Fehl- Täuschungsalarm**
Brandmeldealarm Plz Essacherstrasse

11.Juli 2012 EINSATZ

04:47h **Fehl- Täuschungsalarm**
Brandmeldealarm AH Haus im Seidnergarten

12:58h **Fehl- Täuschungsalarm**
Brandmeldealarm Fa. DPD

13:01h **Brandeinsatz**
Papierbrand LKH Psychiatrie

12.Juli 2012 DIVERSES

FF Olympiade

Bewerb 3 Boccia

Zwischenstand der 14. Feuerwehr Olympiade - 2012

RANG	TEAM		Blattschiess.		Schießen		Boccia		Minigolf		Kegeln		Punkte	abzüglich Streichm.	GESAMT PUNKTE
			Rang	Punkte	Rang	Punkte	Rang	Punkte	Rang	Punkte	Rang	Punkte			
1	Fröschl E.	Amer Ph.	3	46	2	48	9	39					133		133
2	Neuner H.	Jug H.	5	43	6	42	2	48					133		133
3	Zukanovic S.	Visinteiner Chr.	8	40	1	50	9	39					129		129
4	Dissertori M.	Staud S.	2	48	12	36	4	44					128		128
5	Bodner H.	Moritz H.	10	38	10	38	1	50					126		126
6	Walder R.	Graber M.	13	35	5	43	5	43					121		121
7	Chesi Cl.	Geisler D.	20	28	3	46	5	43					117		117
8	Breitfelder P.	Bodner H.jun.	5	43	14	34	9	39					116		116
	Brugger D.	Neuner F.	11	37	8	40	9	39					116		116
10	Lampe Th.	Kraus M.	21	27	6	42	3	46					115		115
11	Graber H.	Graber Chr.	12	36	4	44	16	32					112		112
12	Keller Cl.	Reitstätter M.	18	30	13	35	5	43					108		108
13	Ochabauer Cl.	Neuner D.	15	33	14	34	9	39					106		106
14	Rumpold H.	Siber M.	17	31	16	32	9	39					102		102
	Kraxner St.	Kröll Ph.	19	29	18	30	5	43					102		102
16	Erler M.	Chesi P.	1	50	17	31	n.anw.	0					81		81
17	Posch M.	Schlattinger M.	7	41	10	38	n.anw.	0					79		79
18	Jäger H.	Rogar M.	9	39	8	40	n.anw.	0					79		79
19	Pomberger R.	Fischer Th.	16	32	n.anw.	0	9	39					71		71
20	Skoficz M.	Pletzer H.	4	44	n.anw.	0	n.anw.	0					44		44
21	Plattner Ph.	Bauer A.	13	35	n.anw.	0	n.anw.	0					35		35
22	Graber W.	Hafner F.	n.anw.	0	19	29	n.anw.	0					29		29
23	Pfleger A.	Steinlechner J.	22	26	n.anw.	0	n.anw.	0					26		26
24	Strickner K.H.	Neuner M.	n.anw.	0	n.anw.	0	n.anw.	0					0		0

Stand 13.07.2012 | Partnerbonus in Anspruch genommen | nicht anwesend | Streichmandat

13.Juli 2012 EINSATZ
20:27h **technischer Einsatz**
Personenbergung mit DL 30 - Heiligkreuzerfeld

14.Juli 2012 EINSATZ
20:10h **Fehl- Täuschungsalarm**
Brandmeldealarm Flüchtlingswohnheim

15.Juli 2012 EINSATZ
16:34h **Fehl- Täuschungsalarm**
Brandmeldealarm LKH

16:34h **Fehl- Täuschungsalarm**
Brandmeldealarm PLZ Essacherstrasse

19:07h **technischer Einsatz**
Binden einer Ölspur - Lorettobrücke

16.Juli 2012 EINSATZ
22:30h **Brandeinsatz**
Wohnungsbrand in Ampass
Assistenz für FF Ampass

die Stadtfeuerwehr Hall wurde zu einem Wohnungsbrand nach Ampass gerufen. Gemeinsam mit der Freiwilligen Feuerwehr Ampass konnte der Brand schnellstens gelöscht werden. Durch den raschen Einsatz beider Wehren konnte ein Ausbreiten des Feuers gerade noch verhindert werden.

Gott sei Dank gab es keine Verletzten, der Sachschaden war jedoch beträchtlich.

17.Juli 2012 EINSATZ
16:47h **Fehl- Täuschungsalarm**
Brandmeldealarm S Gewerbepark - Obere Lend 24

18.Juli 2012 EINSATZ
17:10h **Fehl- Täuschungsalarm**
Brandmeldealarm Fa. Dinkhauser

19.Juli 2012 EINSATZ
12:58h **technischer Einsatz**
umgestürzter Baum auf Verkehrsfläche - Obere Lend 15

16:45h **Fehl- Täuschungsalarm**
Brandmeldealarm PLZ Essacherstrasse

21.Juli 2012 EINSATZ
09:10h **Fehl- Täuschungsalarm**
Brandmeldealarm Fa. Felder

25.Juli 2012 EINSATZ
08:46h **Fehl- Täuschungsalarm**
Brandmeldealarm AH Haus im Seidnergarten

10:35h **technischer Einsatz**
Personenbergung - Faistenbergerstrasse 9

14:45h **Fehl- Täuschungsalarm**
Brandmeldealarm Fa. Felder

27.Juli 2012 EINSATZ
02:16h **Fehl- Täuschungsalarm**
Brandmeldealarm Flüchtlingswohnheim

05:35h **Fehl- Täuschungsalarm**
Brandmeldealarm LKH Psychiatrie - defekter Geschirrspüler

28.Juli 2012 EINSATZ
14:04h **technischer Einsatz**
umgestürzter Bauzaun - Lorettobrücke

14:27h **technischer Einsatz**
umgestürzter Bauzaun - Alte Landstrasse

14:28h **technischer Einsatz**
Entfernen von großen Ästen - Lorettostrasse

28.Juli 2012 EINSATZ 14:39h **technischer Einsatz**
Entfernen großer Äste - Speckbacherstrasse

29.Juli 2012 EINSATZ 11:52h **technischer Einsatz**
Pumparbeiten - Unterführung Schlöglstrasse

31.Juli 2012 EINSATZ 14:39h **technischer Einsatz**
Chemieunfall Bahnhof Hall

Butadien, so die Kohlenwasserstoffverbindung, die heute Vormittag zu einem Großaufgebot von Rettungskräften am Haller Bahnhof sorgte.
Aus einem abgestellten Kesselwagen entwich das hochentzündliche Gas. Daraufhin wurde das gesamte Bahnhofareal evakuiert und der Zugverkehr eingestellt.
Es stellte sich jedoch rasch heraus, dass der Kessel bereits leer ist und es sich dabei nur um Restmengen handeln kann. Das Leck wurde von den Männern der Stadtfeuerwehr Hall und Freiwilligen Feuerwehr Heiligkreuz fachmännisch abgedichtet.
Der Einsatzleiter der Stadtfeuerwehr Hall, Hansjörg Graber, erhielt Unterstützung vom Branddirektor der Berufsfeuerwehr Innsbruck, Erwin Reichl, und von den zuständigen Fachkräften der ÖBB!
Während des gesamten Einsatzes wurde der Gefahrenbereich mittels Messgeräten überwacht.
Es stellte sich schnell heraus, dass ein Vorgehen und Arbeiten ohne Atemschutz und Schutzstuffe möglich ist.

2.August 2012 EINSATZ 19:05h **Fehl- Täuschungsalarm**
Brandmeldealarm AH Haus St. Elisabeth - Blitzschlag

3.August 2012 EINSATZ 01:18h **technischer Einsatz**
Wohnungsöffnung Straubstrasse 9a

21:07h **technischer Einsatz**
Personenrettung mit DL 30 - Pfannhausstrasse 1

5.August 2012 EINSATZ 10:15h **technischer Einsatz**
Entfernen eines Wespennestes - Fassergasse 47

15:00h **technischer Einsatz**
Entfernen von Ästen - Scheidensteinstrasse

7.August 2012 EINSATZ 23:13h **Fehl- Täuschungsalarm**
Brandmeldealarm PLZ Essacherstrasse

8.August 2012 EINSATZ 20:39h **Fehl- Täuschungsalarm**
Brandmeldealarm Flüchtlingswohnheim

9.August 2012 EINSATZ 08:24h **technischer Einsatz**
Personenbergung mit DL 30 - Anna Dengl Strasse

11.August 2012 EINSATZ 04:52h **technischer Einsatz**
Austritt von Hydrauliköl - Fa. Dinkhauser

12.August 2012 EINSATZ 09:30h **technischer Einsatz**
Binden einer Ölspur - Burgfrieden

13.August 2012 EINSATZ 20:28h **Fehl- Täuschungsalarm**
Brandmeldealarm LKH Psychiatrie

15.August 2012 EINSATZ 11:33h **technischer Einsatz**
Entfernen eines Wespennestes - Bei der Säule

16.August 2012 EINSATZ 11:01h **Brandeinsatz**
Brand eines Fahrzeuges - Straubstrasse

19.August 2012 DIVERSES **Todesfall**

Wir sind sehr traurig.
Wir haben meinen lieben Gatten, unseren Papa, Schwiegervater, Opa, Bruder, Schwager, Onkel, Paten und Cousin, Herrn

Otto Reinstadler

Stadtkämmerer i. R. der Stadt Hall in Tirol
*** 20. 3. 1933 † 19. 8. 2012**
Träger der Ehrenmedaille und des Ehrenzeichens der Stadt Hall in Tirol
Träger der Verdienstmedaille des Landes Tirol

im 80. Lebensjahr, plötzlich und unerwartet, in seinen geliebten Bergen verloren.
Den heiligen Sterbegottesdienst feiern wir am Freitag, den 24. August, um 14.30 Uhr in der Franziskanerkirche in Hall.
Anschließend begleiten wir unseren lieben Otto auf den städtischen Friedhof Hall zu seiner letzten Ruhestätte.

Hall in Tirol, Tulfes, Mils, Kolsass, Wenns, Reutte, Absam, am 19. August 2012

In Liebe und Dankbarkeit
Deine **Christine**
Deine Kinder **Barbara** mit **Thomas** und **Armin** mit **Manuela**
Deine Enkel **Lisa** mit **Matthias, Peter** mit **Michelle, Hella**
Deine Geschwister **Tresl** und **Gottfried** mit Familien
Deine Schwägerin **Erna** mit Familie
Deine Schwäger **Klaus** und **Siggi** mit Familien
Dein Patenkind **Gallus** mit Familie
Deine Nichten und Neffen
im Namen aller Verwandten und Freunde

Den Seelenrosenkranz beten wir am Donnerstag um 19 Uhr in der Pfarrkirche St. Franziskus-Schönegg.

Anstelle von Kranz- und Blumenspenden bitten wir um eine Zuwendung zugunsten der Bergrettung Hall, Konto-Nr.: 81703, BLZ 36362, bei der Raika Hall.

Von Beileidsbezeigungen am Grabe bitten wir Abstand zu nehmen.

Ich bin irgendwo –
ganz nah bei Euch.
Betet – lächelt – denkt an mich –
ich denke an Euch.

21.August 2012 EINSATZ 20:09h **technischer Einsatz**
Binden einer Ölspur nach VU - Unterer Stadtplatz 20

22.August 2012 EINSATZ 06:38h **Fehl- Täuschungsalarm**
Brandmeldealarm Fa. DPD

20:04h **Fehl- Täuschungsalarm**
Kreuzschwestern - Blitzschlag

22:50h **Fehl- Täuschungsalarm**
Brandmeldealarm LKH - Wasser im Brandmelder

19:52h **technischer Einsatz**

in der Zeit von 19:52 bis 20:40 waren an diesem Tag insgesamt 9 Einsätze im gesamten Stadtgebietwegen orkanartiger Stürme zu verzeichnen

23.August 2012 EINSATZ 00:41h **Fehl- Täuschungsalarm**
Brandmeldealarm LKH

10:19h **Fehl- Täuschungsalarm**
Brandmeldealarm LKH - Psychiatrie

24.August 2012 EINSATZ 08:25h **Fehl- Täuschungsalarm**
Brandmeldealarm Fa. Dinkhauser

26.August 2012 EINSATZ 11:24h **technischer Einsatz**
Pumparbeiten - Fussgängerunterführung Unterer Stadtplatz

27.August 2012 EINSATZ 18:15h **technischer Einsatz**
Entfernen eines Wespennestes - Fuxmagengasse

29.August 2012 EINSATZ 13:52h **technischer Einsatz**
Gasaustritt an Kesselwaggon - Frachtenbahnhof
14:04h **Brandeinsatz**
Schwelbrand - LKH

1.September 2012 EINSATZ 16:13h **technischer Einsatz**
Pumparbeiten - Salvatorgasse 18

1.September 2012 DIVERSES **Lange Nacht der Feuerwehr**

Silvia und Luca probierten die Rettungstrage aus, Marco erklärte, wie man sie einsetzt. Foto: Richter

Hermann, Manuel, Marion und Urban unterhielten sich bestens bei der Leistungsschau der Haller Feuerwehr. Foto: Richter

Der große Löschwagen stand zur Besichtigung offen – auch mitfahren konnte man. Foto: Richter

Besonders beliebt war der Feuerwehrkran, mit dem man ganze 30 Meter in die Höhe fahren konnte. Foto: Richter

Infos und Spaß bei langer Nacht der Feuerwehr

HALL (mr). Landesweit wurde der Tiroler Bevölkerung letzten Samstag die Möglichkeit geboten, sich über „ihre" Feuerwehr zu informieren.

Selbstverständlich öffnete auch die Stadtfeuerwehr Hall ihre Türen und lud Interessierte von 17 bis 24 Uhr zu einer Besichtigung ein. Zahlreiche Besucher ließen sich die Gelegenheit, sich einen Einblick in das Feuerwehrwesen zu schaffen, nicht entgehen.

Für Jung und Alt bestand unter anderem die Möglichkeit, einmal mit einem Tankwagen mitzufahren, mit dem Kran in 30 Meter Höhe die Aussicht zu genießen oder einen Feuerlöscher einzusetzen.

Besonders beliebt war das Ausflugsziel daher bei Familien, für die Haller Bürger bestand außerdem die Möglichkeit, ihre Handfeuerlöscher für einen Unkostenbeitrag durch eine Fachfirma überprüfen zu lassen.

Bezirks Blätter
HALL/RUM
05./06. SEPTEMBER 2012 / BEZIRKSBLÄTTER HALL/RUM

4.September 2012 EINSATZ 12:54h **technischer Einsatz**
Türöffnung - Innsbruckerstrasse 25

5.September 2012 EINSATZ 10:57h **Fehl- Täuschungsalarm**
Brandmeldealarm AH Haus zum Guten Hirten

6.September 2012 EINSATZ 02:19h **Fehl- Täuschungsalarm**
Brandmeldealarm LKH

10.September 2012 DIVERSES **Nachwuchs**

Tiroler Tageszeitung
Donnerstag, 20. September 2012

Baby des Tages

Mama Nina Dissertori herzt ihren Wuschelkopf Noemi. Foto: Zimmermann

Noemi ist die jüngste Milserin

Hall, Mils – Mama Nina und Papa Marco Dissertori aus Mils haben sich den klingenden Namen Noemi für ihre erste Tochter ausgesucht. Die jüngste Milserin mit dem schwarzen Wuschelkopf hat am 10. September im Haller Krankenhaus das Licht der Welt erblickt. Noemis erste Daten: stolze 3700 Gramm und 51 Zentimeter. *(zip)*

Am Montag, den 10. September, hat die kleine **NOEMI** mit 3.700 g und einer stolzen Größe von 51 cm das Licht der Welt erblickt.

Gratulation an Nina und Marco

11.September 2012 EINSATZ 05:40h **Brandeinsatz**
Fahrzeugbrand - A 12

11.September 2012 DIVERSES **Beförderung**

Im Vorfeld der letzten Dienstagübung konnte der Kommandant der Stadtfeuerwehr Hall, Karl-Heinz Strickner, vier Kameraden zum Gruppenkommandanten befördern.
Auf Grund ihrer Leistungen und der umfangreichen Ausbildung wurden die Kameraden

Patrik Breitfelder, Marco Dissertori, Clemens Keller und Clemens Ochabauer

in die Position eines **Gruppenkommandanten** gehoben.

Wir wünschen unseren vier Kameraden viel Glück in ihrer neuen, verantwortungsvollen Position!

v.li. n. re : KdtStV Hansjörg Graber - Keller Clemens - Ochabauer Clemens - Dissertori Marco - Breitfelder Patrik - Kdt Strickner Karl Heinz

12.September 2012 EINSATZ

12:52h **technischer Einsatz**
Pumparbeiten - Brockenweg 25

12:52h **technischer Einsatz**
Pumparbeiten - Salzburgerstrasse

14:25h **technischer Einsatz**
Pumparbeiten - Anna Dengl Strasse

15.September 2012 EINSATZ

17:33h **Fehl- Täuschungsalarm**
Brandmeldealarm AH Haus im Seidnergarten

16.September 2012 EINSATZ

13:52h **technischer Einsatz**
Personenrettung aus Aufzug - Parkhotel

18.September 2012 EINSATZ

16:20h **technischer Einsatz**
Hilfeleistung loser Rolladen - Kaiser Max strasse 21a

18:00h **technischer Einsatz**
Entfernen eines Wespennestes - Fuxmagengasse 32

19:37h **technischer Einsatz**
Binden einer Ölspur - Salzburgerstrasse bis Gemeindegebiet Mils

20.September 2012 DIVERSES **FF Olympiade**

Bewerb 4 Minigolf

Zwischenstand der 14. Feuerwehr Olympiade - 2012

RANG	TEAM		Blattlschiess.		Schießen		Boccia		Minigolf		Kegeln		Punkte	abzüglich Streichm.	GESAMT PUNKTE
			Rang	Punkte	Rang	Punkte	Rang	Punkte	Rang	Punkte	Rang	Punkte			
1	Zukanovic S.	Visinteiner Chr.	8	40	1	50	9	39	4	44			173		173
2	Neuner H.	Jug H.	5	43	6	42	2	48	13	35			168		168
3	Walder R.	Graber M.	13	35	5	43	5	43	3	46			167		167
4	Dissertori M.	Staud S.	2	48	12	36	4	44	10	38			166		166
	Breitfelder P.	Bodner H.jun.	5	43	14	34	9	39	1	50			166		166
6	Bodner H.	Moritz H.	10	38	10	38	1	50	12	36			162		162
7	Chesi Cl.	Geisler D.	20	28	3	46	5	43	5	43			160		160
8	Brugger D.	Neuner F.	11	37	8	40	9	39	7	41			157		157
9	Ochabauer Cl.	Neuner D.	15	33	14	34	9	39	1	50			156		156
10	Graber H.	Graber Chr.	12	36	4	44	16	32	8	40			152		152
11	Keller Cl.	Reitstätter M.	18	30	13	35	5	43	15	33			141		141
12	Kraxner St.	Kröll Ph.	19	29	18	30	5	43	16	32			134		134
13	Fröschl E.	Amer Ph.	3	46	2	48	9	39	n.anw.	0			133		133
14	Posch M.	Schlattinger M.	7	41	10	38	n.anw.	0	6	42			121		121
15	Lampe Th.	Kraus M.	21	27	6	42	3	46	n.anw.	0			115		115
16	Jäger H.	Rogar M.	9	39	8	40	n.anw.	0	14	34			113		113
17	Rumpold H.	Siber M.	17	31	16	32	9	39	n.anw.	0			102		102
18	Erler M.	Chesi P.	1	50	17	31	n.anw.	0	n.anw.	0			81		81
19	Pomberger R.	Fischer Th.	16	32	n.anw.	0	9	39	n.anw.	0			71		71
20	Graber W.	Hafner F.	n.anw.	0	19	29	n.anw.	0	11	37			66		66
21	Pfleger A.	Steinlechner J.	22	26	n.anw.	0	n.anw.	0	9	39			65		65
22	Skoficz M.	Pletzer H.	4	44	n.anw.	0	n.anw.	0	n.anw.	0			44		44
23	Plattner Ph.	Bauer A.	13	35	n.anw.	0	n.anw.	0	n.anw.	0			35		35

Stand 21.09.2012 — Partnerbonus in Anspruch genommen — nicht anwesend — Streichmandat

22.September 2012 EINSATZ

04:15h **technischer Einsatz**
Wasserrohrbruch - Alte Landstrasse - Fassergasse

24.September 2012 EINSATZ

17:00h **technischer Einsatz**
Personenrettung - Unterer Stadtplatz

25.September 2012 EINSATZ

15:20h **technischer Einsatz**
Binden einer Ölspur nach VU - Obere Lend 38

23.September 2012 DIVERSES Haller Turmlauf

Stadtzeitung
Donnerstag, 27. September 2012

Turmlauf war gelungenes Sportfest für die ganze Familie

Bestens organisiert, mit Wetterglück belohnt und Schauplatz toller sportlicher Leistungen – der Raiffeisen Turmlauf am vergangenen Sonntag war ein Sportereignis, das man sich schöner nicht wünschen konnte.

Die Zuschauer hatten den Komfort einer Live-Übertragung aus den Türmen, auf einer Leinwand im Zielgelände konnten sie die LäuferInnen bestens verfolgen. Die beiden Sport-Moderatoren Stefan Steinacher und Othmar Peer sorgten außerdem dafür, dass durch Interviews und sowohl sportlich interessante, wie auch humorvolle Kommentare die Stimmung unter den zahlreichen Zuschauern bestens passte und die SportlerInnen auch entsprechend angefeuert wurden.

Gut besucht waren auch die Gastronomieständen des durchführenden Vereins "Nordic Team Absam".

Am Vormittag konnten sich sportliche Kinder im Wettkampf messen, für sie galt es die Treppen des Medienturms zu bewältigen. Für all jene, die nicht mitlaufen wollten oder konnten, war ein unterhaltsames Kinderprogramm organisiert: Ob nun die Hüpfburg spannender war oder mit der Drehleiter der Feuerwehr in die Höhe zu fahren, hing meist schlicht vom Alter ab.

Mittags wurde es ernst für alle, die sich für den Feuerwehrlauf angemeldet hatten. Stattliche 27 Zwei-Mann-Teams traten gegeneinander an – in voller Montur und mit schwerem Atemschutzgerät hieß es, die 187 Stufen der jahrhundertealte Holzwendeltreppe auf den Münzerturm hinauf zu laufen, um gleich anschließend über die 2005 neu erbaute Stahlwendeltreppe 199 Stufen in den Galerieraum hinunter zu flitzen. Danach über den Innenhof der Burg Hasegg zurück zum Zielgelände am Salinenparkplatz. Und bei diesem äußerst anstrengenden Lauf konnte die Mannschaft 1 der Stadtfeuerwehr Hall mit Hermann Bodner und Philipp Plattner den Sieg erringen. Ganz klar, dass FF-Kdt. Karl Heinz Strickner besonders stolz auf seine Männer war. Das zweitschnellste Feuerwehrteam war von Wattens/Wattenberg und auf Platz drei kam das Milser Team.

Kurz nach 14 Uhr startete dann der eigentliche Treppenlauf, bei dem zwei Türme (Medienturm und Münzerturm), ein Tunnel und vor allem 590 Stufen zu bewältigen waren. Hier blieb es spannend bis zuletzt.

Bei den U20 weiblich war, wie schon in den Jahren zuvor, die junge Deutsche Marie-Fee Breyer am schnellsten: 4:09.76, so lautete ihre Zeit. Auf den Plätzen zwei und drei dann Läuferinnen des Nordic Teams Absam: Julia Weiss mit 4:13.04 und Magdalena Fankhauser mit 4:36.90. Weitere vier Damen des Absamer Teams kamen unter die ersten zehn.

Und auch bei den Herren war ein Nordic-Team-Absam Läufer sehr schnell: Der Haller Julian Meister kam mit 3:50.13 als fünftschnellster durchs Ziel. Mit 3:44.31 erreichte Martin Schneider aus Sillian Platz vier. Felix Leitner vom Nordic Team Absam durfte als Dritter (3:41.40) aufs Stockerl. Platz zwei ging an den Polen Piotr Lobodzinski (3:34.59) und den Sieg holte sich heuer der Tscheche Pavel Holec mit der Zeit von 3:32.84.

Beim Stiegl Cup, bei dem die Zeiten aus den Turmläufen in Fügen und in Hall zusammen gezählt werden, erreichte Andreas Ablinger, einer der "Väter" des Haller Turmlaufs, den ausgezeichneten dritten Platz.

Der Tscheche Pavel Holec holte sich den Sieg beim Haller Turmlauf

Kdt- Karl Heinz Strickner (li) und Halls Sportrefrent GR Martin Norz (re) gratulierten den Haller Feuerwehrmännern Hermann Bodner und Phlipp Plattner (2.+3.v.li), die als schnellstes FF-Team ins Ziel kamen, sowie dem Team 2 mit Marco Schlattinger (3.v.re) und Edi Fröschl (2.v.re), die zehnte wurden.

26.September 2012 EINSATZ 16:12h **Brandeinsatz**
Küchenbrand - Heiligkreuzerfeld - Assistenz für FF Heiligkreuz

27.September 2012 EINSATZ 12:34h **technischer Einsatz**
Notfall in verschlossener Wohnung
20:27h **Fehl- Täuschungsalarm**
Brandmeldealarm Hotel Maria Theresia

28.September 2012 EINSATZ 16:45h **Fehl- Täuschungsalarm**
Brandmeldealarm LKH Psychiatrie
20:41h **Fehl- Täuschungsalarm**
Brandmeldealarm LKH

29.September 2012 EINSATZ 13:35h **technischer Einsatz**
Gasgeruch in Gebäude - Karl Zangerstrasse 14 Absam

29.September 2012 DIVERSES **Abschnittsübung**

Unter der Leitung von ABI Karl-Heinz Strickner und den beiden Übungsverantwortlichen Markus Kraus und Thomas Lampe wurden im Gemeindegebiet von Hall, Thaur und Tulfes elf Übungen vorbereitet.

Neben den Stadtfeuerwehr Hall waren auch die Freiwilligen Feuerwehren aus Rum, Thaur, Heiligkreuz, Gnadenwald und Mils sowie die Betriebsfeuerwehren Duktus und Swarovski Optik im (Übungs-)Einsatz.

Große Unterstützung bekamen die Feuerwehren auch vom Rettungsdienst aus Hall und Innsbruck – hier schon mal einen großen Dank an alle Rettungskameraden.
Die Koordination und die Alarmierung der einzelnen Einheiten wurde von den Kameraden der Bezirkszentrale Innsbruck-Land übernommen.

Zu folgenden Übungen wurden die Retter gerufen:

1. **Person in Hochspannungsleitung – unbekannte Lage!**
2. **Kind hängt im Baum fest – drohender Absturz!**
3. **VU – PKW gegen LKW, Person eingeklemmt!**
4. **VU – Radfahrer unter PKW eingeklemmt!**
5. **Wohnungsbrand, Personen eingeschlossen – unbekannte Lage!**
6. **Dachflächenbrand – eine verletzte Person am Dach!**
7. **Brand im 2. OG, mehrere Personen vermisst!**
8. **Person unter Betonplatte eingeklemmt – unklare Situation!**
9. **Person unter Betonteil eingeklemmt – unklare Situation!**
10. **Werkstättenbrand – unklare Situation!**
11. **Auslauf von Treibstoff aus LKW Tank!**

1.Oktober 2012 EINSATZ 15:20h **Fehl- Täuschungsalarm**
Brandmeldealarm Salzlager - Abschlussball Optometrie

4.Oktober 2012 EINSATZ 15:42h **Fehl- Täuschungsalarm**
Brandmeldealarm LKH

7.Oktober 2012 EINSATZ 12:50h **Fehl- Täuschungsalarm**
Brandmeldealarm Fa. ISO Sport

8.Oktober 2012 EINSATZ 15:20h **technischer Einsatz**
Binden einer Ölspur - Augasse 8

10.Oktober 2012 EINSATZ 15:30h **Fehl- Täuschungsalarm**
Brandmeldealarm Fa. AGM

11.Oktober 2012 EINSATZ 07:53h **technischer Einsatz**
Austritt von Gefahrengut - Fa. Dachser

Gefahrengutunfall im Westen von Hall ...

"Es bestand zu keiner Zeit eine Gefahr für die Haller Bevölkerung" so Einsatzleiter und Kdt.Stv. Hansjörg Graber bei einer Nachbesprechung zu einem Gefahrengutunfall in Hall.

Was war passiert?
Aus einem Fass, das auf einem LKW gelagert wurde, trat Wasserstoffperoxid aus.
Die Arbeiter der Spedition handelten geistesgegenwertig und alarmierten die Feuerwehr.
Von der Leitstelle Tirol wurde die Stadtfeuerwehr Hall sowie die Freiwillige Feuerwehr Heiligkreuz alarmiert.

Die Stadtfeuerwehr Hall rückte mit Kdo, Tank 1, KÖF und WLF mit Gefahrengutcontainer zum Einsatzort aus.

Am Einsatzort angekommen, wurde der Bereich um den LKW sofort abgesperrt.
Nach erster Erkundung durch den Einsatzleiter wurde der Kommandant und Chemiker der Betriebsfeuerwehr Sandoz, Manfred Holzer, zur Unterstützung nachalarmiert.

Nach dem Eintreffen des Spezialisten wurde die weitere Vorgangsweise festgelegt.
Unter Schutzstufe 3 konnte das lecke Fass von zwei Kameraden der Stadtfeuerwehr Hall und einem Kameraden der Feuerwehr Heiligkreuz vom LKW geborgen und in ein leeres Fass umgefüllt werden.

Zum Schutz der Bergemannschaft wurden zwei C-Strahlrohre aufgebaut: je verdünnter der Gefahrenstoff, desto unproblematischer für die Einsatzkräfte.
Bei Einätzen dieser Größenordnung gehört es bei der Stadtfeurwehr Hall mittlerweile zur Routine eine Lageführung aufzubauen bzw. auch profesionell zu betreiben.

Der Einsatz konnte nach über 3 Stunden beendet werden.

11:59h **Fehl- Täuschungsalarm**
Brandmeldealarm LKH

12:56h **Brandeinsatz**
PKW Brand in Tiefgarage
Oberer Stadtplatz

13.Oktober 2012 DIVERSES Atemschutzbewerb in Navis

Von unserer Wehr stellten sich 1 Bronze Trupp und
2 Gold Trupps vor die wachsamen Augen der Bewerter.

Folgende Aufgaben mussten abgearbeitet werden:

1.Station: schriftlichen Test
2.Station: richtiges Anlegen der Atemschutzgeräte
3.Station: Personenbergung vom 2ten Obergeschosses
4.Station: Innenangriff mittels HS-Rohr
5.Station: Aufrüsten der Atemschutzgeräte

Unsere Kameraden meisterten alle Stationen ohne Probleme!
Wir gratulieren unseren Kameraden Florian Neuner, Phillip Plattner, Dominik Brugger und Daniel Auer sowie Christoph Sartori, Markus Siber und Marco Schlattinger - zum bestandenen Atemschutzbewerb!

18.Oktober 2012 DIVERSES 140 Jahre Landesfeuerwehrverband

Der Landesfeuerwehrverband Tirol feiert offiziell seinen 140. Geburtstag.

Als Rahmenprogramm für diese Feierlichkeiten diente die Fachmesse „**Feuerwehr Alpin**"!

Bereits am Donnerstagnachmittag zog ein Korso mit alten Feuerwehrfahrzeugen durch die Innsbrucker Altstadt Richtung Messegelände.

Mit dabei unsere „alte Drehleiter", gezogen von zwei prächtigen Pferden.

Die stolze Mannschaft der Stadtfeuerwehr Hall
Karl Dworak, Walter Ghetta, Helmuth Jug,
Josef Steinlechner und Reinhold Köll
genossen den Umzug und das Interesse der Zuschauer.

27.Oktober 2012 DIVERSES Törggelen

Unseren Kameraden Josef Steinlechner und Martin Graber gelingt es jedes Jahr aufs neue, das Törggelen vom Vorjahr zu toppen!

Bereits am Vormittag trafen sich die fleißigen Helfer um die Vorbereitungen für den Abend zu treffen.

Gegen 15.00 Uhr wurden die "Frauen" der Haller Kameraden nach Innsbruck chauffiert, wo eine Führung durch das ORF-Gebäude mit Christoph Sailer stattfand.

Zurück in Hall eröffnete Kdt. Karl-Heinz Strickner um 18.30 Uhr das Törggelen - Vizebgm. Werner Nuding überbrachte die Grußworte der Gemeinde Hall.
Vor dem Sturm ans Buffet gab es noch schnell die **Präsentation der neuen Homepage der Stadtfeuerwehr Hall**.
Nachdem das Buffet nur noch leere Teller aufzeigte folgte das traditionelle Schätzspiel für alle Feuerwehrfrauen:

Wieviele Äpfel sind in dieser Obstkiste?
Es wären ja nicht Josef und Martin, hätten sie sich da nicht etwas was einfallen lassen ...

im Funkhaus

das Apfelschätzen

die neue Home Page

1	NEUNER	Nadja
2	POMBERGER	Lucia
3	STRICKNER	Sabine
4	GEISLER	Michaela
5	LAMPE	Doreen
6	CHESI	Patrizia
7	CHESI	Christl
8	PFLEGER	Karin
9	STERN	Ingried
10	WALDER	Hildegard
11	TUSCH	Maria
12	MAYER	Cornelia
13	THEIS	Albina
14	PLETZER	Rosmarie
15	HUMML	Karin
16	ANKER	Anni
17	SVEHLA	Marina
18	BRUGGER	Petra
19	ANGERER	Simone
20	MORITZ	Monika
21	STRUGGL	Irmgard
22	BODNER	Anita
23	GRABER	Inge
24	ANFANG	Edith
25	TRAXLER	Brigitte

28.Oktober 2012 EINSATZ

06:27h **Fehl- Täuschungsalarm**
Brandmeldealarm Milserstrasse

11:45h **technischer Einsatz**
Personenrettung Bahnhofstrasse - Assistenz für RK Hall

20:21h **Fehl- Täuschungsalarm**
Brandmeldealarm Kaiser Maxstrasse

4.November 2012 EINSATZ

20:09h **technischer Einsatz**
Pumparbeiten - Wasseraustritt wegen defektem Kugelhahn Kranewitterstrasse

10.November 2012 EINSATZ

19:11h **technischer Einsatz**
abbrechende Fassadenteile in der Münzergasse

20:25h **technischer Einsatz**
Brandsicherheitswache

14.November 2012 EINSATZ

07:23h **Fehl- Täuschungsalarm**
Brandmeldealarm TG Zollstrasse

10:57h **Fehl- Täuschungsalarm**
Brandmeldealarm Thurnfeldgasse

16.November 2012 EINSATZ

18:42h **technischer Einsatz**
Wasserschaden Schmiedtorgasse

17.November 2012 EINSATZ

19:19h **technischer Einsatz**
Brandsicherheitswache

16:17h **Fehl- Täuschungsalarm**
Brandmeldealarm Milserstrasse

22.November 2012 DIVERSES **FF Olympiade**

Bewerb 5 Kegeln

Als letzter Bewerb der Feuerwehrolympiade 2012 fand am letzten Donnerstag das Kegeln statt.
Die Kameraden der Stadtfeuerwehr Hall trafen sich im KIWI-Absam, wo noch eine der wenigen Kegelbahnen in bzw. rund um Hall zu finden ist.
Natürlich wurde auch schon fleißig gerechnet ... man will ja wissen, wo man in der Endbewertung schließlich liegt

Endstand der 14. Feuerwehr Olympiade - 2012

RANG	TEAM		Blattlschiess.		Schießen		Boccia		Minigolf		Kegeln		Punkte	abzüglich Streichm.	GESAMT PUNKTE
			Rang	Punkte	Rang	Punkte	Rang	Punkte	Rang	Punkte	Rang	Punkte			
1	Zukanovic S.	Visinteiner Chr.	8	40	1	50	9	39	4	44	4	44	217	39	178
	Chesi Cl.	Geisler D.	20	28	3	46	5	43	5	43	3	46	206	28	178
3	Breitfelder P.	Bodner H.jun.	5	43	14	34	9	39	1	50	7	41	207	34	173
4	Graber H.	Graber Chr.	12	36	4	44	16	32	8	40	1	50	202	32	170
5	Neuner H.	Jug H.	5	43	6	42	2	48	13	35	16	32	200	32	168
	Bodner H.	Moritz H.	10	38	10	38	1	50	12	36	6	42	204	36	168
	Walder R.	Graber M.	13	35	5	43	5	43	3	46	12	36	203	35	168
8	Dissertori M.	Staud S.	2	48	12	36	4	44	10	38	12	36	202	36	166
9	Ochabauer Cl.	Neuner D.	15	33	14	34	9	39	1	50	8	40	196	33	163
10	Brugger D.	Neuner F.	11	37	8	40	9	39	7	41	8	40	197	37	160
11	Posch M.	Schlattinger M.	7	41	10	38	n.anw.	0	6	42	15	33	154	0	154
12	Jäger H.	Rogar M.	9	39	8	40	n.anw.	0	14	34	10	38	151	0	151
13	Lampe Th.	Kraus M.	21	27	6	42	3	46	n.anw.	0	14	34	149	0	149
14	Keller Cl.	Reitstätter M.	18	30	13	35	5	43	15	33	11	37	178	30	148
15	Kraxner St.	Kröll Ph.	19	29	18	30	5	43	16	32	17	31	165	29	136
16	Fröschl E.	Amer Ph.	3	46	2	48	9	39	n.anw.	0	n.anw.	0	133	0	133
17	Rumpold H.	Siber M.	17	31	16	32	9	39	n.anw.	0	18	30	132	0	132
18	Pfleger A.	Steinlechner J.	22	26	n.anw.	0	n.anw.	0	9	39	2	48	113	0	113
19	Erler M.	Chesi P.	1	50	17	31	n.anw.	0	n.anw.	0	n.anw.	0	81	0	81
20	Pomberger R.	Fischer Th.	16	32	n.anw.	0	9	39	n.anw.	0	n.anw.	0	71	0	71
21	Hafner F.	Graber W.	n.anw.	0	19	29	n.anw.	0	11	37	n.anw.	0	66	0	66
22	Skoficz M.	Pletzer H.	4	44	n.anw.	0	n.anw.	0	n.anw.	0	n.anw.	0	44	0	44
23	Plattner Ph.	Bauer A.	13	35	n.anw.	0	n.anw.	0	n.anw.	0	n.anw.	0	35	0	35
Stand 27.11.2012											nicht anwesend			Streichmandat	

25.November 2012 EINSATZ 14:10h **technischer Einsatz**
seltsamer Geruch im Freien

27.November 2012 EINSATZ 10:15h **Fehl- Täuschungsalarm**
Brandmeldealarm
111:49h **Fehl- Täuschungsalarm**
Brandmeldealarm

28.November 2012 EINSATZ 07:44h **technischer Einsatz**
Wasserschaden

29.November 2012 EINSATZ 06:53h **Fehl- Täuschungsalarm**
Brandmeldealarm

30.November 2012 EINSATZ 18:25h **technischer Einsatz**
Brandsicherheitswache

1.Dezember 2012 DIVERSES **Adventfeier**

Ich hatte das Vergnügen, heuer das 3. mal dabei zu sein, und freute mich sehr auf die stimmungsvolle Adventfeier der Stadtfeuerwehr Hall im Reschenhof Mils.
Der festlich geschmückte, ganz in weiß gehaltene Speisesaal ist in Kerzenlicht getaucht, und die Speisekarte unter den Platztellern lässt keine Wünsche offen.

Wir werden von interner Hausmusik eingestimmt, und der feierliche Rahmen mit den Kameraden in einheitlicher Ausgehuniform plus Begleitung wird mit Dankesreden vom Kommandanten, der geschätzten Bürgermeisterin und dem Landesfeuerwehrkommandanten Stellvertreter eröffnet.
Das Menü ist wie immer ein Gaumenschmaus, und als Abschluss spendiert der Herr des Hauses großzügig Schnaps us der eigenen Brennerei.
Die Frauen der Feuerwehrmänner erhalten alljährlich ein liebevoll ausgesuchtes Geschenk als „Entschädigung" dafür, wenn die Männer wieder im Feuerwehreinsatz sind. Heuer wurden unzählige Adventkränze gebastelt, die uns große Freude bereiteten. „Danke" - Wir schätzen die Idee und Arbeit sehr!!

Ich freue mich heute schon wieder auf die nächste Feier, die für uns ein unerlässlicher Bestand sein wird.
Herzliches Danke
Massopust Elisabeth

4.Dezember 2012 EINSATZ 08:51h **technischer Einsatz**
Treibstoffaustritt

6.Dezember 2012 EINSATZ 13:13h **Brandeinsatz**
Gebäudebrand - Flämmarbeiten

im westlichen Gewerbegebiet von Hall bzw. Thaur.
Hinter einer Metallfassade kam es zu einem Glimmbrand.
Anwesende Arbeiter sprachen von Stichflammen die aus der Fassade schlugen.
Mittels HD-Angriff konnte der Brand jedoch schnellstens gelöscht und somit ein weiteres Ausbreiten verhindert werden.
Vorsichtshalber wurden Gasflaschen die in der Nähe gelagert wurden sofort vom Brandherd entfernt.

7.Dezember 2012 EINSATZ 01:35h **Brandeinsatz**
Gebäudebrand

Gegen 1:30 Uhr wurde die Stadtfeuerwehr Hall und die Freiwillige Feuerwehr Heiligkreuz zu einem Brand in einem Geschäft gerufen.
Beim Eintreffen der ersten Kräfte war das Geschäft bereits komplett verraucht, hier musste sich der Angriffstrupp zuerst Zugang bei einer Brandschutztüre schaffen.
Mittels Wärmebildkamera konnte der Brandort sofort lokalisiert und abgelöscht werden. Brennenden Kleingegenstände wurden ins Freie gebracht und dort gelöscht. Am Inventar entstand erheblicher Schaden.

12:04h **Brandeinsatz**
Brand auf einem Balkon - Faistenbergerstrasse 7

6.Dezember 2012 DIVERSES Nachwuchs

Am Donnerstag, den 06. Dezember 2012, 21.22 Uhr erblickte **Katrin Svehla** das Licht der Welt.

Katrin ist das zweite Kind unseres Kameraden Jochen und seiner Frau Martina. Neben Bruder Florian ist auch Opa Herbert stolz auf den Zuwachs im Hause Svehla-Moritz.

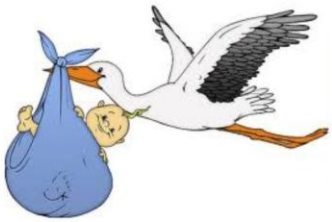

6.Dezember 2012 DIVERSES Todesfall

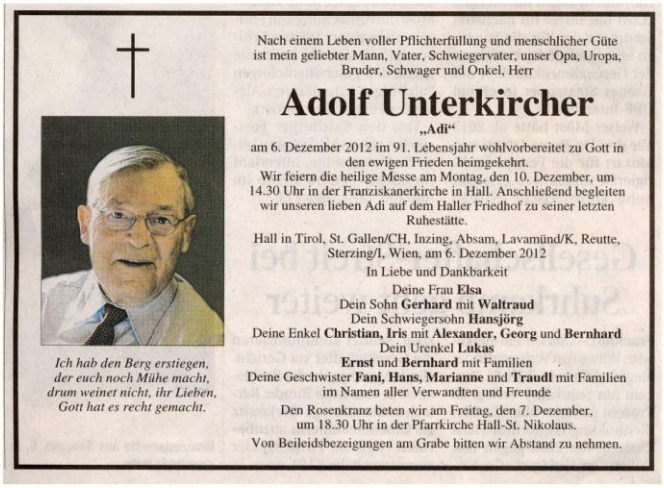

Nach einem Leben voller Pflichterfüllung und menschlicher Güte ist mein geliebter Mann, Vater, Schwiegervater, unser Opa, Uropa, Bruder, Schwager und Onkel, Herr

Adolf Unterkircher

„Adi"

am 6. Dezember 2012 im 91. Lebensjahr wohlvorbereitet zu Gott in den ewigen Frieden heimgekehrt.
Wir feiern die heilige Messe am Montag, den 10. Dezember, um 14.30 Uhr in der Franziskanerkirche in Hall. Anschließend begleiten wir unseren lieben Adi auf dem Haller Friedhof zu seiner letzten Ruhestätte.

Hall in Tirol, St. Gallen/CH, Inzing, Absam, Lavamünd/K, Reutte, Sterzing/I, Wien, am 6. Dezember 2012

In Liebe und Dankbarkeit

Deine Frau **Elsa**
Dein Sohn **Gerhard** mit **Waltraud**
Dein Schwiegersohn **Hansjörg**
Deine Enkel **Christian, Iris** mit **Alexander, Georg** und **Bernhard**
Dein Urenkel **Lukas**
Ernst und **Bernhard** mit Familien
Deine Geschwister **Fani, Hans, Marianne** und **Traudl** mit Familien
im Namen aller Verwandten und Freunde

Den Rosenkranz beten wir am Freitag, den 7. Dezember, um 18.30 Uhr in der Pfarrkirche Hall-St. Nikolaus.

Von Beileidsbezeigungen am Grabe bitten wir Abstand zu nehmen.

Ich hab den Berg erstiegen, der euch noch Mühe macht, drum weinet nicht, ihr Lieben, Gott hat es recht gemacht.

unser "**ADI**" wird nicht vergessen

9.Dezember 2012 EINSATZ Fehl- Täuschungsalarm

Beginnend am 9. Dezember bis zum 18. Dezember hatte die Stadtfeuerwehr insgesamt 9 Einsätze auf Grund von BMA Auslösungen

20.Dezember 2012 EINSATZ

15:05h **technischer Einsatz**
Drehleiterbergung in Thaur - Ünterstützung für FF Thaur

17:45h **technischer Einsatz**
Brandsicherheitswache

20.Dezember 2012 DIVERSES **Maschinistenweihnacht**

Nach über 35 Maschinistenweihnachstfeiern verkündete unser Obermaschinist Robert Walder, dass dies heute seine letzte als Organisator sei
Robert bedankte sich bei seinen Kameraden für den Einsatz bei der Stadtfeuerwehr Hall und eröffnete nach wenigen Minuten bereits das Buffet.

Als weiterer Bestandteil an diesem Abend :
* Verkündung der Sieger bei der Feuerwehrolympiade 2012
* Auszahlung des Sparvereins

21.Dezember 2012 EINSATZ 16:17h **Fehl- Täuschungsalarm**
Brandmeldealarm
20:53h **Fehl- Täuschungsalarm**
Brandmeldealarm

22.Dezember 2012 EINSATZ 10:39h **Brandeinsatz**
Verrauchung in einem Geschäftslokal

23.Dezember 2012 EINSATZ 00:24h **technischer Einsatz**
technische Hilfeleistung
12:24h **Brandeinsatz**
gemeldeter Brand
20:58h **technischer Einsatz**
Tierrettung

24.Dezember 2012 EINSATZ 16:07h **technischer Einsatz**
Rettung einer eingeschlossenen Person
21:47h **Fehl- Täuschungsalarm**
Brandmeldealarm

27.Dezember 2012 EINSATZ 00:04h **technischer Einsatz**
Person in Notlage
05:43h **Fehl- Täuschungsalarm**
Brandmeldealarm

28.Dezember 2012 EINSATZ 10:30h **Fehl- Täuschungsalarm**
Brandmeldealarm

29.Dezember 2012 EINSATZ 21:59h **Brandeinsatz**
Kaminbrand

JAHRESBILANZ 2012

278 Einsätze.....ergeben

täglich.....1,3 Einsätze